

# 生産・出荷・在庫指数速報

Indices of Industrial Production (Preliminary Report)

平成 22 年 7 月分  
July, 2010

平成 22 年 8 月 31 日  
August 31, 2010

経済産業省経済産業政策局調査統計部  
Research and Statistics Department  
Economic and Industrial Policy Bureau  
Ministry of Economy, Trade and Industry

## 利用上の注意

- 本書は以下の指数等を公表するものです。
  - 鉱工業生産・出荷・在庫指数速報
  - 製造工業生産予測調査結果(製造工業生産予測指数)
  - 統計法に基づく「経済産業省生産動態統計調査規則」により実施された生産動態統計調査の結果
- 平成22年2月分確報公表(平成22年4月15日公表)において、平成21年1月分以降の数値について年間補正を行いました。
- 新日本標準産業分類(第12回改定)に対応し、変更のあった以下の業種について参考分類として掲載しています。

業種分類	参考分類	変更内容
一般機械工業	はん用機械工業(新産業分類) 生産用機械工業(新産業分類) 業務用機械工業(新産業分類)	一般機械工業から分割 精密機械工業より一部繰り入れ
精密機械工業	-	業務用機械工業、その他工業へ分割
窯業・土石製品工業	窯業・土石製品工業(新産業分類)	繊維工業へ一部分割
繊維工業	繊維工業(新産業分類)	窯業・土石製品工業より一部繰り入れ
その他工業	その他工業(新産業分類)	精密機械工業より一部繰り入れ

- 季節調整方法については、センサス局法の X-12-ARIMA により季節調整を行っています。使用している X-12-ARIMA のスペックファイル等については、「鉱工業指数における X-12-ARIMA のスペックファイル等について」(70頁)を参照してください。
- 本書に記載された数値を他に転載するときは、「経済産業省・鉱工業指数」による旨を必ず明記してください。
- 本書の内容についてのお問い合わせ：経済産業省経済産業政策局調査統計部経済解析室 東京都千代田区霞が関一丁目3番1号(〒100-8902)  
Tel:03-3501-1644(ダイヤルイン) FAX:03-3501-7775
- 統計情報アクセス用URLは、<http://www.meti.go.jp/statistics/index.html>

## REMARKS

- This monthly survey contains the following data.
  - Indices of Industrial Production, Producer's Shipments, Producer's Inventories and Inventory Ratio (Preliminary Report)
  - Survey of Production forecast (Indices of Production forecast)
- Annual data revision was implemented for the data for January 2009 and thereafter in the revised report for February 2010, which was published on April 15, 2010.
- Industries that corresponded to the Japan Standard of Industry Classification (Rev.12) are reported as follows.

Classification by Industry (2005 base year)	Japan Standard of Industry Classification (Rev. 12)	Points changed from Japan Standard of Industry Classification (Rev. 11)
General machinery	General purpose machinery Production machinery Business oriented machinery	General machinery was divided into these three groups. Part of Precision instruments was transferred to Business oriented machinery.
Precision instruments	-	Precision instruments was divided into Business oriented machinery and Other manufacturing.
Ceramics, stone and clay products	Ceramics, stone and clay products	Part of Ceramics, stone and clay products was transferred to Textiles.
Textiles	Textiles	Part of Ceramics, stone and clay products was transferred to Textiles.
Other manufacturing	Other manufacturing	Part of Precision instruments was transferred to Other manufacturing.

- As for the Indices of Industrial Production, the Census Bureau's X-12-ARIMA method is adopted as the seasonal effect adjustment. Please refer to 'The Spec files, etc. adopted in the seasonal adjustment of the Indices of Industrial Production using the X-12-ARIMA method' for details.
- 'METI': Indices of Industrial Production "should be indicated as the reference source.
- Please contact the following for additional information.  
Economic Analysis Office, Research and Statistics Department, Economic and Industrial Policy Bureau, Ministry of Economy, Trade and Industry  
1-3-1, Kasumigaseki, Chiyoda-ku, Tokyo 100-8902, Japan Tel:81-3-3501-1644 Fax:81-3-3501-7775
- The URL is <http://www.meti.go.jp/english/statistics/index.html>

## 目次 CONTENTS

平成22年7月の鉱工業生産動向(速報) Changes in Industrial Production for July, 2010 (Preliminary Report) .....	1
指数表 Tables of Indices	
時系列表 Historical Data .....	6
業種・財別生産・出荷・在庫・在庫率指数 Indices of Industrial Production, Producer's Shipments, Producer's Inventories and Inventory Ratio .....	30
ウェイト表 Tables of weights .....	32
実数表 Actual figures values .....	33
平成22年8月の製造工業生産予測調査結果 Results of Survey of production Forecast in Manufacturing, August 2010 .....	64
鉱工業指数における X-12-ARIMA のスペックファイル等について .....	70
The spec files, etc. adopted in the seasonal adjustment of the Indices of Industrial Production using the X-12-ARIMA method	

## 今後の公表予定 Date of release from now on

公表時間 Time of Release	平成22年7月分 July 2010	平成22年8月分 August 2010	平成22年9月分 September 2010	平成22年10月分 October 2010
速報(8:50 a.m.) Preliminary Report		平成22年9月30日 September 30, 2010	平成22年10月29日 October 29, 2010	平成22年11月30日 November 30, 2010
確報(1:30 p.m.) Revised Report	平成22年9月14日 September 14, 2010	平成22年10月15日 October 15, 2010	平成22年11月15日 November 15, 2010	平成22年12月14日 December 14, 2010

# 平成22年7月の鉱工業生産動向（速報）

Indices of Industrial Production for July, 2010 (Preliminary Report)

## 概況

### 生産は持ち直しの動きで推移

今月は、生産が上昇、出荷、在庫は低下、在庫率は上昇であった。  
製造工業生産予測調査によると、8月、9月とも上昇を予測している。  
総じてみれば、生産は持ち直しの動きで推移しているものの、足踏みの動きもみられる。

平成17年 = 100.0

Index, 2005 = 100.0

項目	季節調整済指数 Seasonal Adjustment Index		原指数 Original Index		
		Percent Change		Percent Change	
		前月比(%) From Previous Month	(前月における前月比(%))	前月比(%) From Previous Month	前年同月比(%) From Previous Year
生産 Production	95.3	0.3 ( 1.1 )	98.6	0.2	14.8
出荷 Shipments	96.5	0.1 ( 0.2 )	99.3	0.7	14.8
在庫 Inventories	96.7	0.5 ( 0.7 )	96.9	0.6	1.3
在庫率 Inventory Ratio	108.3	1.5 ( 1.7 )	105.0	0.2	14.7

注： は低下を示す

Note: indicates a negative figure.

- (1) 生産は、前月比0.3%の上昇であった。  
業種別にみると、一般機械工業、化学工業(除.医薬品)、パルプ・紙・紙加工品工業等が上昇し、鉄鋼業、輸送機械工業、電子部品・デバイス工業等が低下した。
- (2) 出荷は、前月比0.1%の低下であった。  
業種別にみると、輸送機械工業、電子部品・デバイス工業、鉄鋼業等が低下し、一般機械工業、化学工業(除.医薬品)、電気機械工業等が上昇した。
- (3) 在庫は、前月比0.5%の低下であった。  
業種別にみると、電気機械工業、輸送機械工業、一般機械工業等が低下し、情報通信機械工業、鉄鋼業、化学工業が上昇した。
- (4) 製造工業生産予測調査によると、8月は前月比1.6%の上昇、9月は同0.2%の上昇であった。  
8月の上昇は、鉄鋼業、電気機械工業、一般機械工業等により、9月の上昇は、一般機械工業、情報通信機械工業、紙・パルプ工業等による。

## 鉍工業生産・出荷・在庫・在庫率指数の推移

(平成17年基準・季節調整済指数)  
(2005 average=100・Seasonal Adjustment Index)

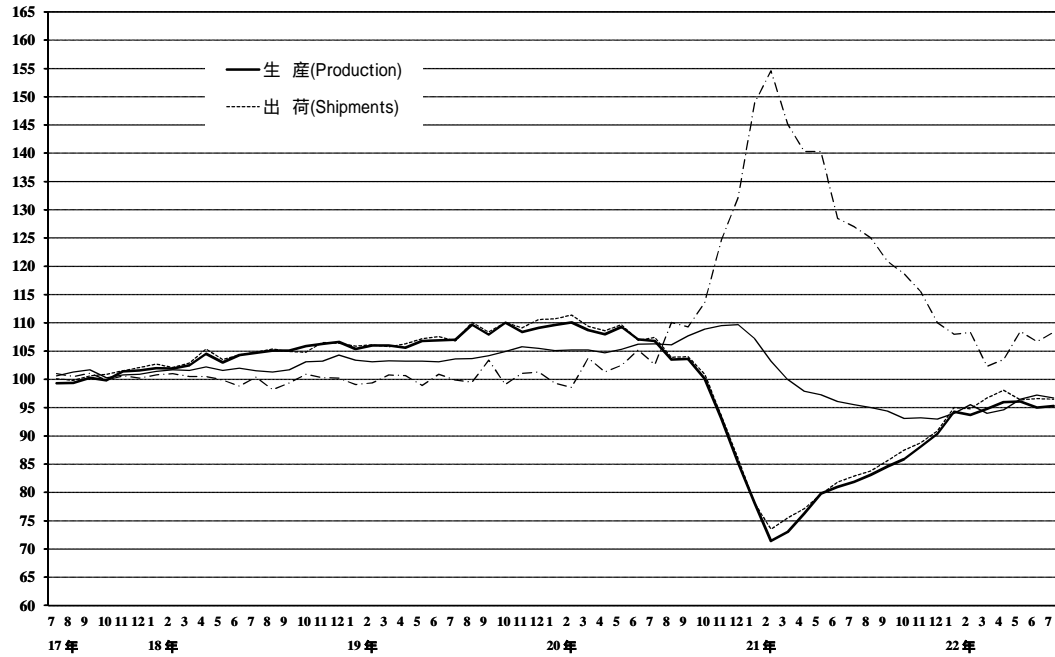

上記グラフのうち、  
平成17年7月分～20年10月分までの拡大図

(平成17年基準・季節調整済指数)  
(2005 average=100・Seasonal Adjustment Index)

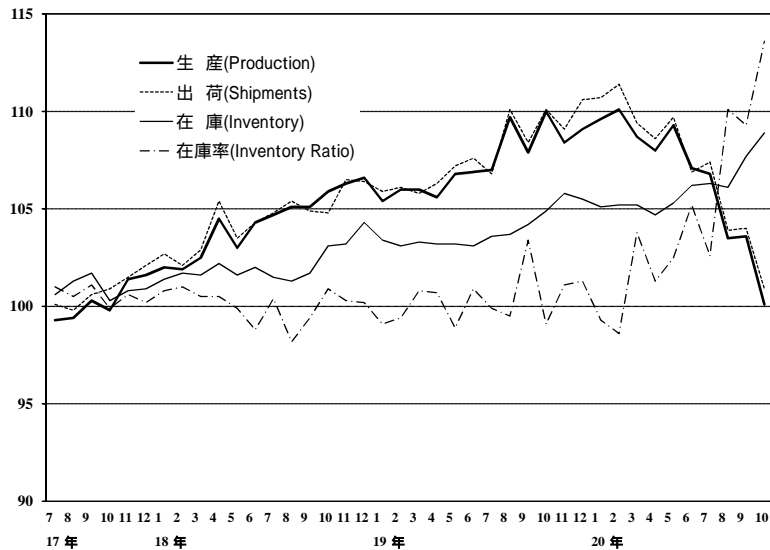

# 《 生 産 》

## 上昇した業種

業 種	寄 与 し た 主 な 品 目
一般機械工業 前 月 比 4.3 %増 前年同月比 53.0 %増	反応用機器、フラットパネル・ディスプレイ製造装置、半導体製造装置等
化学工業(除、医薬品) 前 月 比 2.0 %増 前年同月比 5.0 %増	フェノール、エチレングリコール、ポリプロピレン等
パルプ・紙・紙加工品工業 前 月 比 1.9 %増 前年同月比 4.0 %増	印刷用紙(塗工)等
石油・石炭製品工業 前 月 比 2.1 %増 前年同月比 2.2 %増	軽油、ガソリン等
繊維工業 前 月 比 0.6 %増 前年同月比 4.0 %増	織物製外衣等

## 低下した業種

鉄鋼業 前 月 比 ▲ 5.1 %減 前年同月比 24.0 %増	普通鋼鋼帯、特殊鋼冷間仕上鋼材、特殊鋼熱間圧延鋼材等
輸送機械工業 前 月 比 ▲ 1.5 %減 前年同月比 20.5 %増	普通トラック、駆動伝導・操縦装置部品、鋼船等
電子部品・デバイス工業 前 月 比 ▲ 0.5 %減 前年同月比 16.9 %増	固定コンデンサ、アクティブ型液晶素子(大型)、モス型半導体集積回路(メモリ)等
非鉄金属工業 前 月 比 ▲ 2.4 %減 前年同月比 9.6 %増	電気銅、電気金等
電気機械工業 前 月 比 ▲ 0.6 %減 前年同月比 16.1 %増	開閉制御装置、電力変換装置、リチウムイオン蓄電池等
情報通信機械工業 前 月 比 ▲ 0.9 %減 前年同月比 6.6 %増	ノート型パソコン、固定通信装置、はん用コンピュータ等
プラスチック製品工業 前 月 比 ▲ 0.9 %減 前年同月比 4.1 %増	プラスチック製フィルム・シート、プラスチック製機械器具部品等
精密機械工業 前 月 比 ▲ 2.7 %減 前年同月比 22.6 %増	分析機器等
その他工業 前 月 比 ▲ 0.6 %減 前年同月比 6.7 %増	工業用ゴム製品等
窯業・土石製品工業 前 月 比 ▲ 0.7 %減 前年同月比 9.2 %増	板ガラス等

## その他の業種

金属製品工業 前 月 比 0.0 % 前年同月比 3.5 %増	飲料用アルミニウム缶等が増加 橋りょう等が減少
---------------------------------------	----------------------------

# 《 出 荷 》

## 低下した業種

業 種	寄 与 し た 主 な 品 目
輸送機械工業 前 月 比 ▲ 2.5 %減 前 年 同 月 比 20.2 %増	普通乗用車、普通トラック、小型乗用車等
電子部品・デバイス工業 前 月 比 ▲ 4.4 %減 前 年 同 月 比 20.2 %増	アクティブ型液晶素子(大型)、モス型半導体集積回路(CCD)、モス型半導体集積回路(メモリ)等
鉄鋼業 前 月 比 ▲ 4.4 %減 前 年 同 月 比 26.3 %増	普通鋼鋼帯、特殊鋼熱間圧延鋼材、特殊鋼熱間鋼管等
非鉄金属工業 前 月 比 ▲ 2.1 %減 前 年 同 月 比 10.9 %増	電気金、電気銅、伸銅製品等
金属製品工業 前 月 比 ▲ 0.6 %減 前 年 同 月 比 1.3 %増	橋りょう等
繊維工業 前 月 比 ▲ 1.2 %減 前 年 同 月 比 6.8 %増	合成繊維(短繊維)等
精密機械工業 前 月 比 ▲ 0.7 %減 前 年 同 月 比 22.2 %増	分析機器、電池式時計等

## 上昇した業種

一般機械工業 前 月 比 3.0 %増 前 年 同 月 比 54.1 %増	フラットパネル・ディスプレイ製造装置、反作用機器、半導体製造装置等
化学工業(除.医薬品) 前 月 比 2.5 %増 前 年 同 月 比 1.4 %増	ポリプロピレン、シャンプー類、スチレンモノマー等
電気機械工業 前 月 比 2.4 %増 前 年 同 月 比 19.5 %増	セバレート形エアコン、太陽電池モジュール、リチウムイオン蓄電池等
石油・石炭製品工業 前 月 比 0.9 %増 前 年 同 月 比 0.6 %増	ガソリン、軽油等
その他工業 前 月 比 0.5 %増 前 年 同 月 比 8.5 %増	ピアノ、平版印刷(オフセット印刷)、システムキッチン等
窯業・土石製品工業 前 月 比 0.8 %増 前 年 同 月 比 6.4 %増	ファインセラミックス(機能材)等
パルプ・紙・紙加工品工業 前 月 比 0.7 %増 前 年 同 月 比 2.2 %増	衛生用紙等
情報通信機械工業 前 月 比 0.2 %増 前 年 同 月 比 13.9 %増	液晶テレビ、デジタルカメラ、カーナビゲーション等
プラスチック製品工業 前 月 比 0.2 %増 前 年 同 月 比 5.5 %増	プラスチック製機械器具部品等

# 《 在 庫 》

## 低下した業種

業 種	寄 与 し た 主 な 品 目
電気機械工業 前 月 比 ▲ 6.7 %減 前 年 同 月 比 ▲ 4.2 %減	セパレート形エアコン、リチウムイオン蓄電池、電気冷蔵庫等
輸送機械工業 前 月 比 ▲ 5.2 %減 前 年 同 月 比 15.1 %増	小型乗用車、大型バス、普通乗用車等
一般機械工業 前 月 比 ▲ 3.5 %減 前 年 同 月 比 ▲ 25.5 %減	機械プレス、乗用車エアコン用冷凍機、電動工具等
金属製品工業 前 月 比 ▲ 2.1 %減 前 年 同 月 比 ▲ 11.7 %減	飲料用アルミニウム缶、ガスこんろ、アルミニウムエクステリア等
プラスチック製品工業 前 月 比 ▲ 1.8 %減 前 年 同 月 比 ▲ 1.6 %減	プラスチック製フィルム・シート、プラスチック製機械器具部品、プラスチック製容器(中空成形)等
石油・石炭製品工業 前 月 比 ▲ 2.2 %減 前 年 同 月 比 ▲ 0.1 %減	ガソリン、灯油、B・C重油等
電子部品・デバイス工業 前 月 比 ▲ 1.4 %減 前 年 同 月 比 21.2 %増	モス型半導体集積回路(CCD)等
その他工業 前 月 比 ▲ 1.0 %減 前 年 同 月 比 ▲ 3.9 %減	管楽器、ピアノ、特殊合板等
非鉄金属工業 前 月 比 ▲ 1.3 %減 前 年 同 月 比 1.7 %増	電気銅、電気金、亜鉛等
窯業・土石製品工業 前 月 比 ▲ 0.5 %減 前 年 同 月 比 ▲ 7.8 %減	板ガラス、道路用コンクリート製品等
繊維工業 前 月 比 ▲ 0.5 %減 前 年 同 月 比 ▲ 13.5 %減	ニット製外衣等
パルプ・紙・紙加工品工業 前 月 比 ▲ 0.2 %減 前 年 同 月 比 ▲ 8.1 %減	衛生用紙等
精密機械工業 前 月 比 ▲ 0.3 %減 前 年 同 月 比 ▲ 13.1 %減	分析機器等

## 上昇した業種

情報通信機械工業 前 月 比 9.6 %増 前 年 同 月 比 90.7 %増	液晶テレビ、DVD - ビデオ、カーナビゲーション等
鉄鋼業 前 月 比 0.5 %増 前 年 同 月 比 2.9 %増	鋼半製品、特殊鋼熱間圧延鋼材、小形棒鋼等
化学工業 前 月 比 0.2 %増 前 年 同 月 比 ▲ 1.7 %減	ポリカーボネート、合成ゴム、エチレングリコール等

### 1. 鉱工業 ; Mining and manufacturing

	生産 Production				生産者出荷 Shipments				
	季節調整済指数 Seasonal Adjustment Index		原指数 Original Index		季節調整済指数 Seasonal Adjustment Index		原指数 Original Index		
	前月(期)比 %Change From Previous Month(Quarter)		前年 (同月期)比 %Change From Previous Year		前月(期)比 %Change From Previous Month(Quarter)		前年 (同月期)比 %Change From Previous Year		
平成 19 年			107.4	2.8			107.8	3.1	C.Y. 2007
20 年			103.8	▲ 3.4			104.3	▲ 3.2	2008
21 年			81.1	▲ 21.9			82.1	▲ 21.3	2009
平成 19 年度			108.1	2.7			108.7	3.2	F.Y. 2007
20 年度			94.4	▲ 12.7			95.0	▲ 12.6	2008
21 年度			86.0	▲ 8.9			87.0	▲ 8.4	2009
平成21 年 期	79.0	6.5	76.2	▲ 27.4	79.5	5.0	76.0	▲ 27.3	Q2 2009
期	83.2	5.3	84.9	▲ 19.4	84.1	5.8	86.0	▲ 18.8	Q3
期	88.1	5.9	91.7	▲ 4.3	89.1	5.9	92.4	▲ 3.3	Q4
平成22 年 期	94.3	7.0	91.0	27.5	95.5	7.2	93.6	26.5	Q1 2010
期	95.7	1.5	92.2	21.0	97.0	1.6	92.6	21.8	Q2
平成21 年 5月	79.8	4.6	72.6	▲ 29.0	79.7	3.4	71.5	▲ 29.6	May 2009
6月	81.0	1.5	84.2	▲ 22.5	81.8	2.6	84.7	▲ 21.9	Jun.
7月	81.9	1.1	85.9	▲ 22.3	82.9	1.3	86.5	▲ 21.6	Jul.
8月	83.1	1.5	78.0	▲ 18.3	83.8	1.1	78.3	▲ 18.4	Aug.
9月	84.6	1.8	90.8	▲ 17.5	85.6	2.1	93.3	▲ 16.2	Sep.
10月	85.9	1.5	90.7	▲ 14.4	87.5	2.2	90.8	▲ 12.4	Oct.
11月	88.1	2.6	91.7	▲ 2.9	88.8	1.5	91.3	▲ 2.2	Nov.
12月	90.4	2.6	92.6	6.4	90.9	2.4	95.2	6.3	Dec.
平成22 年 1月	94.3	4.3	83.5	18.9	95.0	4.5	83.8	20.1	Jan. 2010
2月	93.7	▲ 0.6	88.0	31.3	94.8	▲ 0.2	89.4	29.0	Feb.
3月	94.8	1.2	101.6	31.8	96.7	2.0	107.7	29.9	Mar.
4月	96.0	1.3	90.5	25.9	98.1	1.4	91.4	27.1	Apr.
5月	96.1	0.1	87.4	20.4	96.4	▲ 1.7	86.5	21.0	May
6月	95.0	▲ 1.1	98.8	17.3	96.6	0.2	100.0	18.1	Jun.
7月	95.3	0.3	98.6	14.8	96.5	▲ 0.1	99.3	14.8	Jul.

	生産者在庫 Inventory				生産者在庫率 Inventory Ratio				
	季節調整済指数 Seasonal Adjustment Index		原指数 Original Index		季節調整済指数 Seasonal Adjustment Index		原指数 Original Index		
	前月(期)比 %Change From Previous Month(Quarter)		前年 (同月期)比 %Change From Previous Year		前月(期)比 %Change From Previous Month(Quarter)		前年 (同月期)比 %Change From Previous Year		
平成 19 年			104.0	1.3			100.3	0.2	C.Y. 2007
20 年			109.0	4.8			108.6	8.3	2008
21 年			93.1	▲ 14.6			131.6	21.2	2009
平成 19 年度			100.5	1.9			100.6	0.8	F.Y. 2007
20 年度			95.3	▲ 5.2			121.9	21.2	2008
21 年度			89.6	▲ 6.0			120.4	▲ 1.2	2009
平成21 年 期	96.1	▲ 3.9	95.2	▲ 10.3	136.4	▲ 8.8	138.3	34.5	Q2 2009
期	94.4	▲ 1.8	92.1	▲ 12.1	124.3	▲ 8.9	120.7	13.1	Q3
期	93.0	▲ 1.5	93.1	▲ 14.6	114.7	▲ 7.7	112.5	▲ 8.7	Q4
平成22 年 期	94.0	1.1	89.6	▲ 6.0	106.2	▲ 7.4	110.0	▲ 28.9	Q1 2010
期	97.2	3.4	96.3	1.2	106.2	0.0	107.7	▲ 22.1	Q2
平成21 年 5月	97.3	▲ 0.6	96.2	▲ 8.3	140.3	0.0	148.6	39.8	May 2009
6月	96.1	▲ 1.2	95.2	▲ 10.3	128.5	▲ 8.4	126.2	22.6	Jun.
7月	95.5	▲ 0.6	95.7	▲ 10.6	127.0	▲ 1.2	123.1	20.6	Jul.
8月	95.0	▲ 0.5	95.5	▲ 10.3	125.0	▲ 1.6	129.9	12.0	Aug.
9月	94.4	▲ 0.6	92.1	▲ 12.1	120.9	▲ 3.3	109.0	7.0	Sep.
10月	93.1	▲ 1.4	94.4	▲ 14.3	118.7	▲ 1.8	115.2	3.2	Oct.
11月	93.2	0.1	97.0	▲ 14.2	115.5	▲ 2.7	115.1	▲ 9.1	Nov.
12月	93.0	▲ 0.2	93.1	▲ 14.6	110.0	▲ 4.8	107.2	▲ 18.4	Dec.
平成22 年 1月	94.0	1.1	97.0	▲ 12.3	108.0	▲ 1.8	122.6	▲ 27.5	Jan. 2010
2月	95.5	1.6	98.6	▲ 7.5	108.3	0.3	116.2	▲ 30.0	Feb.
3月	94.0	▲ 1.6	89.6	▲ 6.0	102.3	▲ 5.5	91.2	▲ 29.5	Mar.
4月	94.6	0.6	91.3	▲ 3.4	103.5	1.2	103.4	▲ 26.2	Apr.
5月	96.5	2.0	95.4	▲ 0.8	108.5	4.8	114.9	▲ 22.7	May
6月	97.2	0.7	96.3	1.2	106.7	▲ 1.7	104.8	▲ 17.0	Jun.
7月	96.7	▲ 0.5	96.9	1.3	108.3	1.5	105.0	▲ 14.7	Jul.

(注) 生産者製品在庫の年、年度及び四半期の数値は期末値である。  
各比率は、伸び率(%)である。以下、28頁まで同様。

2. 鉄鋼業 ; Iron and steel

平成17年 = 100  
index,2005= 100

	生産 Production				生産者出荷 Shipments				
	季節調整済指数 Seasonal Adjustment Index		原指数 Original Index		季節調整済指数 Seasonal Adjustment Index		原指数 Original Index		
	前月(期)比 %Change From Previous Month(Quarter)		前年 (同月期)比 %Change From Previous Year		前月(期)比 %Change From Previous Month(Quarter)		前年 (同月期)比 %Change From Previous Year		
平成 19 年			105.9	3.2			106.0	3.1	C.Y. 2007
20 年			103.7	▲ 2.1			104.9	▲ 1.0	2008
21 年			72.5	▲ 30.1			72.2	▲ 31.2	2009
平成 19 年度			106.7	2.5			107.3	3.0	F.Y. 2007
20 年度			91.1	▲ 14.6			92.4	▲ 13.9	2008
21 年度			80.9	▲ 11.2			79.5	▲ 14.0	2009
平成21 年 期	64.4	4.5	62.7	▲ 42.0	63.7	▲ 0.5	60.8	▲ 43.4	Q2 2009
期	77.2	19.9	80.3	▲ 24.5	76.0	19.3	78.7	▲ 26.7	Q3
期	85.3	10.5	88.8	▲ 3.2	84.1	10.7	86.7	▲ 6.2	Q4
平成22 年 期	97.1	13.8	92.0	57.8	93.7	11.4	91.7	47.0	Q1 2010
期	97.7	0.6	94.9	51.4	98.2	4.8	93.4	53.6	Q2
平成21 年 5月	64.7	10.0	62.8	▲ 42.2	63.0	4.5	58.0	▲ 46.1	May 2009
6月	69.7	7.7	70.2	▲ 35.3	67.9	7.8	69.4	▲ 37.1	Jun.
7月	73.4	5.3	76.6	▲ 30.2	71.4	5.2	74.8	▲ 33.8	Jul.
8月	79.2	7.9	80.2	▲ 21.8	78.1	9.4	75.7	▲ 23.5	Aug.
9月	79.1	▲ 0.1	84.0	▲ 21.1	78.6	0.6	85.5	▲ 22.4	Sep.
10月	81.0	2.4	88.0	▲ 17.0	80.6	2.5	85.3	▲ 19.2	Oct.
11月	85.5	5.6	89.0	▲ 3.9	84.3	4.6	86.1	▲ 5.1	Nov.
12月	89.5	4.7	89.4	16.7	87.3	3.6	88.8	9.9	Dec.
平成22 年 1月	92.3	3.1	88.7	40.1	92.5	6.0	86.4	33.3	Jan. 2010
2月	98.0	6.2	87.4	61.3	90.1	▲ 2.6	84.0	45.1	Feb.
3月	101.1	3.2	99.8	73.6	98.5	9.3	104.8	62.2	Mar.
4月	98.6	▲ 2.5	92.3	67.8	96.3	▲ 2.2	87.9	59.8	Apr.
5月	98.5	▲ 0.1	95.6	52.2	102.8	6.7	94.6	63.1	May
6月	96.0	▲ 2.5	96.7	37.7	95.5	▲ 7.1	97.6	40.6	Jun.
7月	91.1	▲ 5.1	95.0	24.0	91.3	▲ 4.4	94.5	26.3	Jul.

	生産者在庫 Inventory				生産者在庫率 Inventory Ratio				
	季節調整済指数 Seasonal Adjustment Index		原指数 Original Index		季節調整済指数 Seasonal Adjustment Index		原指数 Original Index		
	前月(期)比 %Change From Previous Month(Quarter)		前年 (同月期)比 %Change From Previous Year		前月(期)比 %Change From Previous Month(Quarter)		前年 (同月期)比 %Change From Previous Year		
平成 19 年			105.2	1.7			95.9	▲ 5.0	C.Y. 2007
20 年			102.0	▲ 3.0			96.8	0.9	2008
21 年			94.0	▲ 7.8			130.3	34.6	2009
平成 19 年度			93.0	▲ 2.9			95.1	▲ 3.5	F.Y. 2007
20 年度			91.3	▲ 1.8			112.8	18.6	2008
21 年度			88.8	▲ 2.7			117.3	4.0	2009
平成21 年 期	94.3	▲ 3.1	93.6	▲ 5.5	139.7	▲ 7.3	145.8	57.8	Q2 2009
期	91.7	▲ 2.8	89.7	▲ 8.2	121.0	▲ 13.4	114.9	24.6	Q3
期	91.5	▲ 0.2	94.0	▲ 7.8	108.5	▲ 10.3	105.2	▲ 5.5	Q4
平成22 年 期	94.6	3.4	88.8	▲ 2.7	99.6	▲ 8.2	103.2	▲ 33.5	Q1 2010
期	95.0	0.4	94.3	0.7	97.2	▲ 2.4	101.2	▲ 30.6	Q2
平成21 年 5月	94.8	▲ 0.1	95.9	▲ 4.8	142.2	▲ 1.9	152.9	62.5	May 2009
6月	94.3	▲ 0.5	93.6	▲ 5.5	131.8	▲ 7.3	128.3	42.2	Jun.
7月	92.7	▲ 1.7	91.7	▲ 4.5	125.2	▲ 5.0	119.4	39.6	Jul.
8月	92.4	▲ 0.3	93.8	▲ 7.9	120.0	▲ 4.2	119.0	17.7	Aug.
9月	91.7	▲ 0.8	89.7	▲ 8.2	117.9	▲ 1.7	106.2	18.0	Sep.
10月	90.0	▲ 1.9	89.6	▲ 10.1	112.0	▲ 5.0	104.0	10.1	Oct.
11月	91.2	1.3	93.0	▲ 10.3	108.8	▲ 2.9	106.3	▲ 6.4	Nov.
12月	91.5	0.3	94.0	▲ 7.8	104.7	▲ 3.8	105.4	▲ 16.1	Dec.
平成22 年 1月	90.5	▲ 1.1	94.6	▲ 8.2	98.3	▲ 6.1	108.2	▲ 29.9	Jan. 2010
2月	96.2	6.3	98.0	▲ 2.2	105.9	7.7	115.3	▲ 32.3	Feb.
3月	94.6	▲ 1.7	88.8	▲ 2.7	94.7	▲ 10.6	86.0	▲ 39.0	Mar.
4月	97.3	2.9	94.5	2.5	99.1	4.6	106.7	▲ 31.7	Apr.
5月	95.1	▲ 2.3	96.3	0.4	93.2	▲ 6.0	100.2	▲ 34.5	May
6月	95.0	▲ 0.1	94.3	0.7	99.4	6.7	96.8	▲ 24.6	Jun.
7月	95.5	0.5	94.4	2.9	104.9	5.5	100.0	▲ 16.2	Jul.

### 3. 非鉄金属工業 ; Non-ferrous metals

平成17年 = 100  
index,2005= 100

	生産 Production				生産者出荷 Shipments				
	季節調整済指数 Seasonal Adjustment Index		原指数 Original Index		季節調整済指数 Seasonal Adjustment Index		原指数 Original Index		
	前月(期)比 %Change From Previous Month(Quarter)		前年 (同月期)比 %Change From Previous Year		前月(期)比 %Change From Previous Month(Quarter)		前年 (同月期)比 %Change From Previous Year		
平成 19 年			104.4	0.1			103.9	0.1	C.Y. 2007
20 年			99.0	▲ 5.2			98.4	▲ 5.3	2008
21 年			77.4	▲ 21.8			76.3	▲ 22.5	2009
平成 19 年度			105.0	1.1			104.7	1.5	F.Y. 2007
20 年度			88.6	▲ 15.6			87.7	▲ 16.2	2008
21 年度			84.0	▲ 5.2			82.9	▲ 5.5	2009
平成21 年 期	76.0	13.6	74.4	▲ 26.2	74.4	12.7	72.8	▲ 27.1	Q2 2009
期	81.0	6.6	82.6	▲ 17.1	79.7	7.1	81.1	▲ 17.7	Q3
期	85.4	5.4	88.8	▲ 1.6	84.8	6.4	87.7	▲ 1.0	Q4
平成22 年 期	94.1	10.2	90.0	40.8	93.3	10.0	90.0	41.5	Q1 2010
期	92.1	▲ 2.1	90.1	21.1	91.0	▲ 2.5	89.0	22.3	Q2
平成21 年 5月	78.0	8.8	72.4	▲ 26.6	75.5	7.1	69.0	▲ 28.9	May 2009
6月	78.3	0.4	81.4	▲ 21.4	77.1	2.1	79.8	▲ 21.5	Jun.
7月	79.5	1.5	85.6	▲ 21.1	78.2	1.4	84.2	▲ 21.7	Jul.
8月	81.4	2.4	74.7	▲ 15.3	80.1	2.4	73.1	▲ 15.7	Aug.
9月	82.1	0.9	87.5	▲ 14.3	80.9	1.0	86.1	▲ 15.3	Sep.
10月	83.0	1.1	89.7	▲ 12.6	83.0	2.6	90.0	▲ 11.4	Oct.
11月	85.3	2.8	89.6	▲ 0.2	84.9	2.3	88.5	0.0	Nov.
12月	88.0	3.2	87.2	11.4	86.4	1.8	84.6	11.6	Dec.
平成22 年 1月	94.4	7.3	85.3	28.1	94.0	8.8	85.2	29.3	Jan. 2010
2月	93.1	▲ 1.4	87.6	46.7	92.3	▲ 1.8	87.9	44.8	Feb.
3月	94.7	1.7	97.2	48.9	93.5	1.3	97.0	51.1	Mar.
4月	93.2	▲ 1.6	90.2	30.0	90.6	▲ 3.1	89.4	28.4	Apr.
5月	92.7	▲ 0.5	86.1	18.9	92.1	1.7	84.2	22.0	May
6月	90.4	▲ 2.5	94.0	15.5	90.3	▲ 2.0	93.5	17.2	Jun.
7月	88.2	▲ 2.4	93.8	9.6	88.4	▲ 2.1	93.4	10.9	Jul.

	生産者在庫 Inventory				生産者在庫率 Inventory Ratio				
	季節調整済指数 Seasonal Adjustment Index		原指数 Original Index		季節調整済指数 Seasonal Adjustment Index		原指数 Original Index		
	前月(期)比 %Change From Previous Month(Quarter)		前年 (同月期)比 %Change From Previous Year		前月(期)比 %Change From Previous Month(Quarter)		前年 (同月期)比 %Change From Previous Year		
平成 19 年			102.9	1.2			97.2	3.7	C.Y. 2007
20 年			104.4	1.5			102.7	5.7	2008
21 年			95.6	▲ 8.4			121.7	18.5	2009
平成 19 年度			99.0	▲ 2.9			96.7	2.9	F.Y. 2007
20 年度			94.1	▲ 4.9			115.9	19.9	2008
21 年度			91.2	▲ 3.1			110.2	▲ 4.9	2009
平成21 年 期	92.3	▲ 1.3	91.2	▲ 6.7	122.4	▲ 13.3	121.9	25.3	Q2 2009
期	91.6	▲ 0.8	92.1	▲ 7.4	114.2	▲ 6.7	111.7	8.8	Q3
期	90.2	▲ 1.5	95.6	▲ 8.4	107.9	▲ 5.5	104.3	▲ 9.1	Q4
平成22 年 期	90.6	0.4	91.2	▲ 3.1	97.2	▲ 9.9	102.8	▲ 31.0	Q1 2010
期	93.7	3.4	92.6	1.5	105.3	8.3	104.7	▲ 14.1	Q2
平成21 年 5月	93.4	4.0	91.2	▲ 4.1	126.4	1.0	129.9	30.7	May 2009
6月	92.3	▲ 1.2	91.2	▲ 6.7	115.8	▲ 8.4	112.4	14.5	Jun.
7月	91.0	▲ 1.4	89.8	▲ 8.6	113.9	▲ 1.6	105.7	12.8	Jul.
8月	92.2	1.3	91.1	▲ 9.1	115.5	1.4	121.3	6.0	Aug.
9月	91.6	▲ 0.7	92.1	▲ 7.4	113.3	▲ 1.9	108.2	8.3	Sep.
10月	89.8	▲ 2.0	88.1	▲ 9.5	109.4	▲ 3.4	98.0	0.5	Oct.
11月	89.7	▲ 0.1	89.2	▲ 10.5	108.8	▲ 0.5	102.0	▲ 9.8	Nov.
12月	90.2	0.6	95.6	▲ 8.4	105.5	▲ 3.0	112.9	▲ 15.5	Dec.
平成22 年 1月	91.7	1.7	95.2	▲ 8.5	99.6	▲ 5.6	109.5	▲ 27.2	Jan. 2010
2月	91.3	▲ 0.4	92.0	▲ 3.6	98.1	▲ 1.5	104.7	▲ 31.7	Feb.
3月	90.6	▲ 0.8	91.2	▲ 3.1	93.8	▲ 4.4	94.1	▲ 34.2	Mar.
4月	94.1	3.9	91.5	4.8	104.2	11.1	102.8	▲ 16.7	Apr.
5月	96.6	2.7	94.3	3.4	108.0	3.6	110.9	▲ 14.6	May
6月	93.7	▲ 3.0	92.6	1.5	103.6	▲ 4.1	100.5	▲ 10.6	Jun.
7月	92.5	▲ 1.3	91.3	1.7	107.5	3.8	99.7	▲ 5.7	Jul.

4. 金属製品工業 ; Fabricated metals

平成17年 = 100  
index,2005= 100

	生産 Production				生産者出荷 Shipments				
	季節調整済指数 Seasonal Adjustment Index		原指数 Original Index		季節調整済指数 Seasonal Adjustment Index		原指数 Original Index		
	前月(期)比 %Change From Previous Month(Quarter)		前年 (同月期)比 %Change From Previous Year		前月(期)比 %Change From Previous Month(Quarter)		前年 (同月期)比 %Change From Previous Year		
平成 19 年			96.8	▲ 1.9			96.9	▲ 1.4	C.Y. 2007
20 年			94.8	▲ 2.1			93.9	▲ 3.1	2008
21 年			77.9	▲ 17.8			79.3	▲ 15.5	2009
平成 19 年度			96.7	▲ 1.9			96.7	▲ 1.5	F.Y. 2007
20 年度			89.1	▲ 7.9			88.8	▲ 8.2	2008
21 年度			79.7	▲ 10.5			80.7	▲ 9.1	2009
平成21 年 期	78.1	2.0	75.4	▲ 21.0	78.5	0.9	74.2	▲ 19.7	Q2 2009
期	78.9	1.0	79.7	▲ 16.5	80.2	2.2	80.9	▲ 14.3	Q3
期	79.1	0.3	83.0	▲ 9.7	81.2	1.2	87.3	▲ 6.7	Q4
平成22 年 期	83.6	5.7	80.6	9.5	83.5	2.8	80.4	7.5	Q1 2010
期	84.3	0.8	81.3	7.8	84.3	1.0	79.6	7.3	Q2
平成21 年 5月	79.4	3.3	72.2	▲ 21.9	78.9	1.5	69.8	▲ 21.4	May 2009
6月	78.0	▲ 1.8	79.6	▲ 18.4	78.9	0.0	78.6	▲ 16.1	Jun.
7月	79.2	1.5	83.3	▲ 16.5	81.1	2.8	84.8	▲ 14.4	Jul.
8月	78.4	▲ 1.0	72.8	▲ 17.0	79.1	▲ 2.5	72.9	▲ 15.8	Aug.
9月	79.1	0.9	82.9	▲ 16.1	80.5	1.8	84.9	▲ 12.8	Sep.
10月	79.9	1.0	86.5	▲ 13.9	80.9	0.5	86.2	▲ 12.9	Oct.
11月	78.6	▲ 1.6	82.4	▲ 8.6	81.0	0.1	87.9	▲ 5.2	Nov.
12月	78.8	0.3	80.2	▲ 5.8	81.8	1.0	87.9	▲ 1.5	Dec.
平成22 年 1月	83.8	6.3	73.1	1.5	84.8	3.7	72.7	0.8	Jan. 2010
2月	85.3	1.8	79.0	12.9	84.5	▲ 0.4	77.3	10.9	Feb.
3月	81.7	▲ 4.2	89.8	14.0	81.1	▲ 4.0	91.3	10.7	Mar.
4月	84.2	3.1	81.3	9.4	84.5	4.2	80.5	8.6	Apr.
5月	85.1	1.1	77.4	7.2	84.3	▲ 0.2	74.6	6.9	May
6月	83.5	▲ 1.9	85.2	7.0	84.1	▲ 0.2	83.8	6.6	Jun.
7月	83.5	0.0	86.2	3.5	83.6	▲ 0.6	85.9	1.3	Jul.

	生産者在庫 Inventory				生産者在庫率 Inventory Ratio				
	季節調整済指数 Seasonal Adjustment Index		原指数 Original Index		季節調整済指数 Seasonal Adjustment Index		原指数 Original Index		
	前月(期)比 %Change From Previous Month(Quarter)		前年 (同月期)比 %Change From Previous Year		前月(期)比 %Change From Previous Month(Quarter)		前年 (同月期)比 %Change From Previous Year		
平成 19 年			85.0	▲ 1.8			95.3	▲ 0.7	C.Y. 2007
20 年			86.8	2.1			101.6	6.6	2008
21 年			75.7	▲ 12.8			119.0	17.1	2009
平成 19 年度			89.3	▲ 3.6			94.9	▲ 0.6	F.Y. 2007
20 年度			87.0	▲ 2.6			110.5	16.4	2008
21 年度			79.1	▲ 9.1			112.7	2.0	2009
平成21 年 期	90.3	▲ 2.4	95.9	▲ 8.1	123.1	▲ 2.1	126.0	24.0	Q2 2009
期	88.3	▲ 2.2	93.0	▲ 7.6	116.4	▲ 5.4	116.7	12.4	Q3
期	84.7	▲ 4.1	75.7	▲ 12.8	109.9	▲ 5.6	101.8	▲ 3.0	Q4
平成22 年 期	84.1	▲ 0.7	79.1	▲ 9.1	101.3	▲ 7.8	106.2	▲ 19.2	Q1 2010
期	80.7	▲ 4.0	85.7	▲ 10.6	98.1	▲ 3.2	100.4	▲ 20.3	Q2
平成21 年 5月	90.8	0.6	93.2	▲ 4.2	125.0	1.4	135.2	30.8	May 2009
6月	90.3	▲ 0.6	95.9	▲ 8.1	121.1	▲ 3.1	121.9	13.6	Jun.
7月	89.4	▲ 1.0	96.0	▲ 6.3	116.8	▲ 3.6	113.9	16.2	Jul.
8月	88.9	▲ 0.6	95.4	▲ 6.7	117.8	0.9	125.6	12.7	Aug.
9月	88.3	▲ 0.7	93.0	▲ 7.6	114.7	▲ 2.6	110.6	8.4	Sep.
10月	87.7	▲ 0.7	92.0	▲ 8.5	111.9	▲ 2.4	107.2	4.8	Oct.
11月	87.8	0.1	86.5	▲ 8.2	110.8	▲ 1.0	103.6	▲ 3.6	Nov.
12月	84.7	▲ 3.5	75.7	▲ 12.8	106.9	▲ 3.5	94.5	▲ 10.0	Dec.
平成22 年 1月	81.6	▲ 3.7	75.3	▲ 14.7	102.2	▲ 4.4	115.1	▲ 16.0	Jan. 2010
2月	83.1	1.8	78.2	▲ 11.6	101.4	▲ 0.8	109.8	▲ 19.0	Feb.
3月	84.1	1.2	79.1	▲ 9.1	100.3	▲ 1.1	93.6	▲ 23.2	Mar.
4月	80.9	▲ 3.8	79.0	▲ 10.4	95.9	▲ 4.4	94.1	▲ 22.2	Apr.
5月	81.5	0.7	83.6	▲ 10.3	101.2	5.5	109.4	▲ 19.1	May
6月	80.7	▲ 1.0	85.7	▲ 10.6	97.1	▲ 4.1	97.7	▲ 19.9	Jun.
7月	79.0	▲ 2.1	84.8	▲ 11.7	95.0	▲ 2.2	92.6	▲ 18.7	Jul.

5. 一般機械工業 ; General machinery

平成17年 = 100  
index,2005= 100

	生産 Production				生産者出荷 Shipments				
	季節調整済指数 Seasonal Adjustment Index		原指数 Original Index		季節調整済指数 Seasonal Adjustment Index		原指数 Original Index		
	前月(期)比 %Change From Previous Month(Quarter)		前年 (同月期)比 %Change From Previous Year		前月(期)比 %Change From Previous Month(Quarter)		前年 (同月期)比 %Change From Previous Year		
平成 19 年			109.2	2.6			109.9	3.1	C.Y. 2007
20 年			100.4	▲ 8.1			100.1	▲ 8.9	2008
21 年			60.3	▲ 39.9			60.6	▲ 39.5	2009
平成 19 年度			109.1	1.6			109.9	2.2	F.Y. 2007
20 年度			88.6	▲ 18.8			88.4	▲ 19.6	2008
21 年度			63.0	▲ 28.9			63.0	▲ 28.7	2009
平成21 年 期	55.9	▲ 13.1	52.8	▲ 48.1	56.0	▲ 14.4	51.6	▲ 48.8	Q2 2009
期	57.8	3.4	58.4	▲ 42.1	58.3	4.1	59.6	▲ 41.2	Q3
期	63.8	10.4	65.5	▲ 24.8	63.2	8.4	64.6	▲ 23.9	Q4
平成22 年 期	74.4	16.6	75.1	16.3	74.3	17.6	76.1	14.1	Q1 2010
期	83.6	12.4	78.9	49.4	83.8	12.8	77.4	50.0	Q2
平成21 年 5月	56.3	3.3	48.9	▲ 50.2	56.1	2.2	47.8	▲ 51.3	May 2009
6月	56.9	1.1	59.4	▲ 44.6	56.9	1.4	57.8	▲ 45.4	Jun.
7月	56.5	▲ 0.7	57.0	▲ 45.0	56.5	▲ 0.7	55.5	▲ 45.5	Jul.
8月	57.6	1.9	52.5	▲ 41.1	58.4	3.4	54.1	▲ 40.0	Aug.
9月	59.3	3.0	65.8	▲ 40.2	60.0	2.7	69.1	▲ 38.3	Sep.
10月	61.2	3.2	61.0	▲ 35.4	61.3	2.2	60.4	▲ 33.6	Oct.
11月	63.6	3.9	64.4	▲ 24.2	63.6	3.8	63.9	▲ 22.5	Nov.
12月	66.6	4.7	71.1	▲ 13.0	64.6	1.6	69.6	▲ 14.5	Dec.
平成22 年 1月	71.7	7.7	63.1	1.0	70.1	8.5	61.3	▲ 0.3	Jan. 2010
2月	77.1	7.5	73.1	27.6	78.8	12.4	74.0	26.7	Feb.
3月	74.4	▲ 3.5	89.2	20.7	74.0	▲ 6.1	92.9	16.0	Mar.
4月	83.1	11.7	76.2	52.4	83.8	13.2	75.3	52.7	Apr.
5月	83.2	0.1	72.3	47.9	82.0	▲ 2.1	69.9	46.2	May
6月	84.5	1.6	88.2	48.5	85.7	4.5	87.0	50.5	Jun.
7月	88.1	4.3	87.2	53.0	88.3	3.0	85.5	54.1	Jul.

	生産者在庫 Inventory				生産者在庫率 Inventory Ratio				
	季節調整済指数 Seasonal Adjustment Index		原指数 Original Index		季節調整済指数 Seasonal Adjustment Index		原指数 Original Index		
	前月(期)比 %Change From Previous Month(Quarter)		前年 (同月期)比 %Change From Previous Year		前月(期)比 %Change From Previous Month(Quarter)		前年 (同月期)比 %Change From Previous Year		
平成 19 年			112.4	3.8			101.0	2.5	C.Y. 2007
20 年			118.8	5.7			112.3	11.2	2008
21 年			89.1	▲ 25.0			214.3	90.8	2009
平成 19 年度			103.6	1.0			101.5	3.0	F.Y. 2007
20 年度			107.9	4.2			142.6	40.5	2008
21 年度			76.3	▲ 29.3			190.4	33.5	2009
平成21 年 期	106.2	▲ 7.2	106.7	▲ 4.3	247.7	11.9	261.8	156.4	Q2 2009
期	97.6	▲ 8.1	90.4	▲ 14.2	208.1	▲ 16.0	199.9	87.9	Q3
期	87.9	▲ 9.9	89.1	▲ 25.0	178.0	▲ 14.5	173.8	24.0	Q4
平成22 年 期	80.9	▲ 8.0	76.3	▲ 29.3	123.5	▲ 30.6	126.3	▲ 43.0	Q1 2010
期	80.2	▲ 0.9	80.6	▲ 24.5	108.0	▲ 12.6	114.0	▲ 56.5	Q2
平成21 年 5月	108.2	▲ 1.3	107.2	▲ 3.3	263.4	7.3	292.5	172.1	May 2009
6月	106.2	▲ 1.8	106.7	▲ 4.3	234.3	▲ 11.0	234.1	133.6	Jun.
7月	103.9	▲ 2.2	107.4	▲ 7.3	226.0	▲ 3.5	230.2	117.2	Jul.
8月	100.4	▲ 3.4	100.1	▲ 11.2	206.4	▲ 8.7	217.0	79.2	Aug.
9月	97.6	▲ 2.8	90.4	▲ 14.2	191.9	▲ 7.0	152.5	65.6	Sep.
10月	93.8	▲ 3.9	91.7	▲ 19.6	211.6	10.3	208.8	71.9	Oct.
11月	90.3	▲ 3.7	91.9	▲ 23.0	173.3	▲ 18.1	167.6	17.1	Nov.
12月	87.9	▲ 2.7	89.1	▲ 25.0	149.0	▲ 14.0	144.9	▲ 7.2	Dec.
平成22 年 1月	86.8	▲ 1.3	91.1	▲ 26.9	137.6	▲ 7.7	159.4	▲ 31.8	Jan. 2010
2月	84.3	▲ 2.9	90.5	▲ 27.6	127.2	▲ 7.6	135.2	▲ 45.9	Feb.
3月	80.9	▲ 4.0	76.3	▲ 29.3	105.6	▲ 17.0	84.4	▲ 53.5	Mar.
4月	80.7	▲ 0.2	78.4	▲ 26.3	112.3	6.3	118.4	▲ 54.2	Apr.
5月	80.1	▲ 0.7	79.4	▲ 25.9	109.3	▲ 2.7	121.4	▲ 58.5	May
6月	80.2	0.1	80.6	▲ 24.5	102.3	▲ 6.4	102.2	▲ 56.3	Jun.
7月	77.4	▲ 3.5	80.0	▲ 25.5	99.9	▲ 2.3	101.7	▲ 55.8	Jul.

## 6. 電氣機械工業 ; Electrical machinery

平成17年 = 100  
index,2005= 100

	生産 Production				生産者出荷 Shipments				
	季節調整済指数 Seasonal Adjustment Index		原指数 Original Index		季節調整済指数 Seasonal Adjustment Index		原指数 Original Index		
	前月(期)比 %Change From Previous Month(Quarter)		前年 (同月期)比 %Change From Previous Year		前月(期)比 %Change From Previous Month(Quarter)		前年 (同月期)比 %Change From Previous Year		
平成 19 年			103.2	▲ 1.2			104.2	▲ 0.5	C.Y. 2007
20 年			100.4	▲ 2.7			102.5	▲ 1.6	2008
21 年			78.9	▲ 21.4			82.3	▲ 19.7	2009
平成 19 年度			103.2	▲ 0.8			104.6	0.3	F.Y. 2007
20 年度			92.4	▲ 10.5			95.3	▲ 8.9	2008
21 年度			83.3	▲ 9.8			86.7	▲ 9.0	2009
平成21 年 期	77.2	2.5	74.9	▲ 26.0	79.2	▲ 0.4	74.7	▲ 25.7	Q2 2009
期	80.4	4.1	81.3	▲ 19.7	84.0	6.1	86.9	▲ 18.1	Q3
期	83.2	3.5	83.2	▲ 8.6	87.5	4.2	86.5	▲ 7.1	Q4
平成22 年 期	92.3	10.9	94.0	23.4	96.1	9.8	98.7	21.4	Q1 2010
期	93.6	1.4	90.7	21.1	96.6	0.5	91.1	22.0	Q2
平成21 年 5月	77.1	2.4	69.0	▲ 29.1	79.3	4.1	68.7	▲ 30.0	May 2009
6月	79.3	2.9	85.3	▲ 20.8	82.0	3.4	88.5	▲ 19.8	Jun.
7月	79.5	0.3	83.6	▲ 21.4	82.5	0.6	88.4	▲ 20.8	Jul.
8月	79.9	0.5	70.8	▲ 19.2	83.7	1.5	76.5	▲ 17.7	Aug.
9月	81.8	2.4	89.4	▲ 18.8	85.9	2.6	95.8	▲ 15.8	Sep.
10月	82.2	0.5	79.8	▲ 17.1	85.6	▲ 0.3	80.0	▲ 16.9	Oct.
11月	82.6	0.5	82.0	▲ 7.4	87.2	1.9	85.5	▲ 5.8	Nov.
12月	84.9	2.8	87.7	▲ 0.6	89.7	2.9	93.9	1.7	Dec.
平成22 年 1月	89.9	5.9	77.9	12.4	96.5	7.6	82.2	15.3	Jan. 2010
2月	90.6	0.8	86.8	26.7	95.2	▲ 1.3	89.4	24.5	Feb.
3月	96.4	6.4	117.2	29.2	96.7	1.6	124.5	23.6	Mar.
4月	92.5	▲ 4.0	86.3	22.8	95.7	▲ 1.0	84.2	25.7	Apr.
5月	94.1	1.7	84.3	22.2	96.6	0.9	83.7	21.8	May
6月	94.3	0.2	101.5	19.0	97.6	1.0	105.4	19.1	Jun.
7月	93.7	▲ 0.6	97.1	16.1	99.9	2.4	105.6	19.5	Jul.

	生産者在庫 Inventory				生産者在庫率 Inventory Ratio				
	季節調整済指数 Seasonal Adjustment Index		原指数 Original Index		季節調整済指数 Seasonal Adjustment Index		原指数 Original Index		
	前月(期)比 %Change From Previous Month(Quarter)		前年 (同月期)比 %Change From Previous Year		前月(期)比 %Change From Previous Month(Quarter)		前年 (同月期)比 %Change From Previous Year		
平成 19 年			82.2	▲ 13.6			98.0	▲ 1.3	C.Y. 2007
20 年			93.0	13.1			99.7	1.7	2008
21 年			106.1	14.1			107.3	7.6	2009
平成 19 年度			80.3	▲ 7.9			97.1	▲ 2.6	F.Y. 2007
20 年度			85.8	6.8			104.2	7.3	2008
21 年度			100.6	17.2			102.1	▲ 2.0	2009
平成21 年 期	105.5	9.0	115.3	15.0	108.5	▲ 3.9	112.8	10.0	Q2 2009
期	118.0	11.8	106.2	29.2	104.9	▲ 3.3	104.8	5.4	Q3
期	112.6	▲ 4.6	106.1	14.1	103.1	▲ 1.7	97.0	▲ 3.2	Q4
平成22 年 期	113.4	0.7	100.6	17.2	91.8	▲ 11.0	93.6	▲ 18.4	Q1 2010
期	115.0	1.4	125.7	9.0	93.4	1.7	97.1	▲ 13.9	Q2
平成21 年 5月	97.5	▲ 0.2	109.8	7.9	109.5	0.2	121.4	13.5	May 2009
6月	105.5	8.2	115.3	15.0	106.7	▲ 2.6	107.8	3.5	Jun.
7月	112.0	6.2	115.8	31.9	102.3	▲ 4.1	103.8	4.4	Jul.
8月	117.4	4.8	114.5	40.1	105.7	3.3	111.9	5.5	Aug.
9月	118.0	0.5	106.2	29.2	106.8	1.0	98.6	6.3	Sep.
10月	115.1	▲ 2.5	112.6	23.2	105.2	▲ 1.5	105.3	5.1	Oct.
11月	112.2	▲ 2.5	112.7	15.9	103.7	▲ 1.4	101.2	▲ 4.7	Nov.
12月	112.6	0.4	106.1	14.1	100.3	▲ 3.3	84.5	▲ 10.3	Dec.
平成22 年 1月	108.3	▲ 3.8	108.1	9.1	90.8	▲ 9.5	108.7	▲ 18.1	Jan. 2010
2月	108.0	▲ 0.3	110.6	12.4	92.5	1.9	99.6	▲ 16.6	Feb.
3月	113.4	5.0	100.6	17.2	92.1	▲ 0.4	72.6	▲ 21.1	Mar.
4月	112.5	▲ 0.8	117.5	15.2	88.3	▲ 4.1	88.3	▲ 19.2	Apr.
5月	111.6	▲ 0.8	125.6	14.4	94.0	6.5	104.2	▲ 14.2	May
6月	115.0	3.0	125.7	9.0	97.8	4.0	98.8	▲ 8.3	Jun.
7月	107.3	▲ 6.7	110.9	▲ 4.2	90.5	▲ 7.5	91.8	▲ 11.6	Jul.

7. 情報通信機械工業 ; Information and communication electronics equipment

平成17年 = 100  
index,2005= 100

	生産 Production				生産者出荷 Shipments				
	季節調整済指数 Seasonal Adjustment Index		原指数 Original Index		季節調整済指数 Seasonal Adjustment Index		原指数 Original Index		
	前月(期)比 %Change From Previous Month(Quarter)		前年 (同月期)比 %Change From Previous Year		前月(期)比 %Change From Previous Month(Quarter)		前年 (同月期)比 %Change From Previous Year		
平成 19 年			108.4	1.9			110.2	4.7	C.Y. 2007
20 年			103.2	▲ 4.8			109.6	▲ 0.5	2008
21 年			83.4	▲ 19.2			93.8	▲ 14.4	2009
平成 19 年度			109.6	3.3			112.2	6.9	F.Y. 2007
20 年度			93.4	▲ 14.8			101.4	▲ 9.6	2008
21 年度			88.0	▲ 5.8			100.7	▲ 0.7	2009
平成21 年 期	81.2	6.6	78.4	▲ 24.6	89.6	5.5	86.4	▲ 21.5	Q2 2009
期	84.1	3.6	81.7	▲ 17.3	94.6	5.6	92.1	▲ 12.9	Q3
期	92.2	9.6	97.8	2.9	105.5	11.5	113.2	6.6	Q4
平成22 年 期	94.7	2.7	94.2	24.3	112.5	6.6	111.0	32.9	Q1 2010
期	87.8	▲ 7.3	84.6	7.9	105.6	▲ 6.1	101.8	17.8	Q2
平成21 年 5月	81.4	4.8	71.4	▲ 27.9	90.4	4.9	79.5	▲ 24.3	May 2009
6月	84.4	3.7	91.4	▲ 19.7	92.1	1.9	98.8	▲ 17.7	Jun.
7月	80.3	▲ 4.9	79.7	▲ 24.5	92.6	0.5	91.4	▲ 15.4	Jul.
8月	83.7	4.2	73.5	▲ 17.6	94.6	2.2	81.9	▲ 11.7	Aug.
9月	88.4	5.6	91.9	▲ 9.6	96.7	2.2	103.0	▲ 11.3	Sep.
10月	89.5	1.2	90.9	▲ 7.6	101.6	5.1	99.0	0.7	Oct.
11月	91.8	2.6	102.1	2.1	103.0	1.4	112.0	4.7	Nov.
12月	95.4	3.9	100.5	16.2	112.0	8.7	128.7	13.7	Dec.
平成22 年 1月	97.5	2.2	81.3	20.6	114.7	2.4	89.3	28.9	Jan. 2010
2月	95.5	▲ 2.1	93.3	28.7	109.5	▲ 4.5	104.9	33.3	Feb.
3月	91.0	▲ 4.7	108.0	23.3	113.3	3.5	138.9	35.4	Mar.
4月	85.3	▲ 6.3	79.4	9.8	104.6	▲ 7.7	98.3	21.4	Apr.
5月	90.0	5.5	78.9	10.5	105.0	0.4	92.3	16.1	May
6月	88.1	▲ 2.1	95.4	4.4	107.2	2.1	114.9	16.3	Jun.
7月	87.3	▲ 0.9	85.0	6.6	107.4	0.2	104.1	13.9	Jul.

	生産者在庫 Inventory				生産者在庫率 Inventory Ratio				
	季節調整済指数 Seasonal Adjustment Index		原指数 Original Index		季節調整済指数 Seasonal Adjustment Index		原指数 Original Index		
	前月(期)比 %Change From Previous Month(Quarter)		前年 (同月期)比 %Change From Previous Year		前月(期)比 %Change From Previous Month(Quarter)		前年 (同月期)比 %Change From Previous Year		
平成 19 年			95.8	1.2			91.4	▲ 13.4	C.Y. 2007
20 年			129.3	35.0			116.1	27.0	2008
21 年			103.5	▲ 20.0			97.6	▲ 15.9	2009
平成 19 年度			103.4	15.0			93.2	▲ 10.4	F.Y. 2007
20 年度			81.2	▲ 21.5			123.8	32.8	2008
21 年度			91.3	12.4			88.3	▲ 28.7	2009
平成21 年 期	91.9	▲ 9.2	85.8	▲ 30.6	98.5	▲ 20.2	94.2	▲ 11.5	Q2 2009
期	88.8	▲ 3.4	77.2	▲ 36.7	81.1	▲ 17.7	81.4	▲ 31.9	Q3
期	112.8	27.0	103.5	▲ 20.0	82.6	1.8	80.9	▲ 40.3	Q4
平成22 年 期	113.8	0.9	91.3	12.4	89.0	7.7	96.6	▲ 27.9	Q1 2010
期	153.3	34.7	143.1	66.8	90.0	1.1	85.5	▲ 9.2	Q2
平成21 年 5月	89.8	▲ 8.5	85.0	▲ 33.5	98.4	▲ 8.2	104.3	▲ 8.2	May 2009
6月	91.9	2.3	85.8	▲ 30.6	89.9	▲ 8.6	79.0	▲ 19.2	Jun.
7月	88.1	▲ 4.1	87.3	▲ 39.0	81.7	▲ 9.1	80.7	▲ 32.0	Jul.
8月	89.3	1.4	93.0	▲ 37.5	83.7	2.4	100.5	▲ 31.7	Aug.
9月	88.8	▲ 0.6	77.2	▲ 36.7	78.0	▲ 6.8	62.9	▲ 32.1	Sep.
10月	96.8	9.0	111.3	▲ 35.6	80.2	2.8	83.3	▲ 42.6	Oct.
11月	102.8	6.2	133.8	▲ 24.8	84.7	5.6	89.5	▲ 36.8	Nov.
12月	112.8	9.7	103.5	▲ 20.0	82.8	▲ 2.2	69.9	▲ 41.4	Dec.
平成22 年 1月	125.9	11.6	136.0	4.1	88.0	6.3	118.5	▲ 33.3	Jan. 2010
2月	152.6	21.2	163.3	36.2	100.9	14.7	117.0	▲ 19.3	Feb.
3月	113.8	▲ 25.4	91.3	12.4	78.0	▲ 22.7	54.3	▲ 31.4	Mar.
4月	107.5	▲ 5.5	98.0	9.6	80.9	3.7	75.0	▲ 24.5	Apr.
5月	115.5	7.4	109.4	28.7	84.3	4.2	89.3	▲ 14.4	May
6月	153.3	32.7	143.1	66.8	104.9	24.4	92.2	16.7	Jun.
7月	168.0	9.6	166.5	90.7	104.8	▲ 0.1	103.5	28.3	Jul.

8. 電子部品・デバイス工業 ; Electronic parts and devices

平成17年 = 100  
index,2005= 100

	生産 Production				生産者出荷 Shipments				
	季節調整済指数 Seasonal Adjustment Index		原指数 Original Index		季節調整済指数 Seasonal Adjustment Index		原指数 Original Index		
	前月(期)比 %Change From Previous Month(Quarter)		前年 (同月期)比 %Change From Previous Year		前月(期)比 %Change From Previous Month(Quarter)		前年 (同月期)比 %Change From Previous Year		
平成 19 年			131.0	11.2			129.9	11.6	C.Y. 2007
20 年			126.3	▲ 3.6			122.6	▲ 5.6	2008
21 年			100.0	▲ 20.8			96.8	▲ 21.0	2009
平成 19 年度			133.3	10.3			131.9	10.6	F.Y. 2007
20 年度			110.2	▲ 17.3			106.9	▲ 19.0	2008
21 年度			112.0	1.6			108.9	1.9	2009
平成21 年 期	95.3	26.4	93.3	▲ 28.7	93.2	27.0	90.2	▲ 28.0	Q2 2009
期	107.3	12.6	117.0	▲ 12.9	103.1	10.6	113.4	▲ 14.7	Q3
期	118.2	10.2	121.4	13.4	113.9	10.5	117.2	13.7	Q4
平成22 年 期	128.1	8.4	116.3	69.8	127.0	11.5	114.9	73.0	Q1 2010
期	127.3	▲ 0.6	123.9	32.8	130.9	3.1	126.1	39.8	Q2
平成21 年 5月	94.9	8.2	89.1	▲ 31.2	92.6	8.4	85.3	▲ 30.8	May 2009
6月	103.4	9.0	110.1	▲ 18.9	101.7	9.8	106.7	▲ 18.0	Jun.
7月	104.0	0.6	111.2	▲ 16.3	100.8	▲ 0.9	107.7	▲ 16.3	Jul.
8月	107.2	3.1	111.9	▲ 12.2	102.3	1.5	106.9	▲ 14.8	Aug.
9月	110.8	3.4	127.9	▲ 10.2	106.3	3.9	125.5	▲ 13.4	Sep.
10月	112.4	1.4	124.0	▲ 2.9	109.2	2.7	121.4	▲ 4.5	Oct.
11月	116.0	3.2	119.3	11.9	112.1	2.7	113.7	13.9	Nov.
12月	126.1	8.7	120.9	39.1	120.3	7.3	116.4	41.4	Dec.
平成22 年 1月	129.0	2.3	111.6	68.8	125.3	4.2	107.0	73.1	Jan. 2010
2月	126.6	▲ 1.9	109.4	75.0	125.8	0.4	107.4	75.8	Feb.
3月	128.8	1.7	127.9	66.3	129.9	3.3	130.2	70.6	Mar.
4月	128.9	0.1	118.5	47.0	132.1	1.7	121.6	54.7	Apr.
5月	129.2	0.2	121.2	36.0	131.9	▲ 0.2	121.5	42.4	May
6月	123.8	▲ 4.2	131.9	19.8	128.8	▲ 2.4	135.1	26.6	Jun.
7月	123.2	▲ 0.5	130.0	16.9	123.1	▲ 4.4	129.5	20.2	Jul.

	生産者在庫 Inventory				生産者在庫率 Inventory Ratio				
	季節調整済指数 Seasonal Adjustment Index		原指数 Original Index		季節調整済指数 Seasonal Adjustment Index		原指数 Original Index		
	前月(期)比 %Change From Previous Month(Quarter)		前年 (同月期)比 %Change From Previous Year		前月(期)比 %Change From Previous Month(Quarter)		前年 (同月期)比 %Change From Previous Year		
平成 19 年			146.0	9.4			116.8	11.5	C.Y. 2007
20 年			213.6	46.3			152.9	30.9	2008
21 年			154.8	▲ 27.5			188.3	23.2	2009
平成 19 年度			162.1	10.6			117.2	5.8	F.Y. 2007
20 年度			160.0	▲ 1.3			199.3	70.1	2008
21 年度			154.9	▲ 3.2			147.5	▲ 26.0	2009
平成21 年 期	145.6	▲ 11.4	147.5	▲ 23.9	170.6	▲ 37.2	172.9	22.9	Q2 2009
期	147.9	1.6	143.8	▲ 20.8	150.7	▲ 11.7	133.0	▲ 3.1	Q3
期	154.6	4.5	154.8	▲ 27.5	141.5	▲ 6.1	136.4	▲ 34.5	Q4
平成22 年 期	159.2	3.0	154.9	▲ 3.2	129.9	▲ 8.2	147.7	▲ 52.5	Q1 2010
期	165.2	3.8	167.3	13.4	129.9	0.0	131.0	▲ 24.2	Q2
平成21 年 5月	149.6	▲ 2.1	147.4	▲ 18.0	176.6	▲ 4.8	180.4	26.0	May 2009
6月	145.6	▲ 2.7	147.5	▲ 23.9	149.6	▲ 15.3	143.9	0.8	Jun.
7月	134.4	▲ 7.7	137.5	▲ 27.6	142.8	▲ 4.5	135.3	▲ 8.6	Jul.
8月	143.3	6.6	147.0	▲ 16.1	159.3	11.6	143.7	3.3	Aug.
9月	147.9	3.2	143.8	▲ 20.8	149.9	▲ 5.9	119.9	▲ 3.9	Sep.
10月	151.3	2.3	147.3	▲ 21.3	145.2	▲ 3.1	125.5	▲ 16.2	Oct.
11月	152.4	0.7	155.1	▲ 25.0	145.2	0.0	141.5	▲ 32.3	Nov.
12月	154.6	1.4	154.8	▲ 27.5	134.0	▲ 7.7	142.3	▲ 46.4	Dec.
平成22 年 1月	150.8	▲ 2.5	158.3	▲ 19.3	133.2	▲ 0.6	159.3	▲ 55.6	Jan. 2010
2月	150.3	▲ 0.3	155.9	▲ 13.0	128.9	▲ 3.2	156.6	▲ 53.7	Feb.
3月	159.2	5.9	154.9	▲ 3.2	127.6	▲ 1.0	127.3	▲ 46.2	Mar.
4月	156.2	▲ 1.9	145.7	2.2	121.5	▲ 4.8	127.2	▲ 34.5	Apr.
5月	161.5	3.4	159.2	8.0	134.4	10.6	137.3	▲ 23.9	May
6月	165.2	2.3	167.3	13.4	133.7	▲ 0.5	128.6	▲ 10.6	Jun.
7月	162.9	▲ 1.4	166.7	21.2	145.4	8.8	137.8	1.8	Jul.

9. 輸送機械工業 ; Transport equipment

平成17年 = 100  
index,2005= 100

	生産 Production				生産者出荷 Shipments				
	季節調整済指数 Seasonal Adjustment Index		原指数 Original Index		季節調整済指数 Seasonal Adjustment Index		原指数 Original Index		
	前月(期)比 %Change From Previous Month(Quarter)		前年 (同月期)比 %Change From Previous Year		前月(期)比 %Change From Previous Month(Quarter)		前年 (同月期)比 %Change From Previous Year		
平成 19 年			111.9	5.8			114.2	5.5	C.Y. 2007
20 年			110.5	▲ 1.3			113.6	▲ 0.5	2008
21 年			74.6	▲ 32.5			76.8	▲ 32.4	2009
平成 19 年度			114.3	6.8			116.8	6.5	F.Y. 2007
20 年度			94.7	▲ 17.1			97.5	▲ 16.5	2008
21 年度			84.3	▲ 11.0			86.0	▲ 11.8	2009
平成21 年 期	70.4	15.4	65.0	▲ 41.7	71.7	10.6	65.6	▲ 41.8	Q2 2009
期	79.2	12.5	81.5	▲ 27.4	80.5	12.3	82.8	▲ 27.4	Q3
期	86.8	9.6	93.6	▲ 3.3	87.7	8.9	94.1	▲ 4.6	Q4
平成22 年 期	100.8	16.1	97.1	66.3	101.3	15.5	101.3	57.1	Q1 2010
期	99.0	▲ 1.8	90.9	39.8	100.9	▲ 0.4	91.8	39.9	Q2
平成21 年 5月	73.6	15.4	62.3	▲ 42.3	71.9	8.4	60.1	▲ 43.8	May 2009
6月	73.9	0.4	77.4	▲ 34.7	76.9	7.0	80.1	▲ 33.5	Jun.
7月	77.0	4.2	84.5	▲ 32.4	79.9	3.9	86.1	▲ 30.4	Jul.
8月	78.6	2.1	66.7	▲ 27.1	78.0	▲ 2.4	66.0	▲ 31.0	Aug.
9月	82.1	4.5	93.2	▲ 22.5	83.6	7.2	96.4	▲ 21.6	Sep.
10月	82.9	1.0	93.6	▲ 18.3	85.5	2.3	94.7	▲ 16.0	Oct.
11月	88.2	6.4	97.0	2.0	88.4	3.4	95.7	▲ 2.3	Nov.
12月	89.3	1.2	90.3	11.8	89.3	1.0	92.0	8.2	Dec.
平成22 年 1月	100.6	12.7	87.7	40.8	98.6	10.4	88.9	41.8	Jan. 2010
2月	100.1	▲ 0.5	95.9	79.9	101.7	3.1	98.3	60.6	Feb.
3月	101.8	1.7	107.6	80.8	103.5	1.8	116.8	67.6	Mar.
4月	101.8	0.0	88.2	59.5	104.1	0.6	88.9	57.1	Apr.
5月	99.1	▲ 2.7	83.9	34.7	98.6	▲ 5.3	82.5	37.3	May
6月	96.2	▲ 2.9	100.7	30.1	99.9	1.3	104.1	30.0	Jun.
7月	94.8	▲ 1.5	101.8	20.5	97.4	▲ 2.5	103.5	20.2	Jul.

	生産者在庫 Inventory				生産者在庫率 Inventory Ratio				
	季節調整済指数 Seasonal Adjustment Index		原指数 Original Index		季節調整済指数 Seasonal Adjustment Index		原指数 Original Index		
	前月(期)比 %Change From Previous Month(Quarter)		前年 (同月期)比 %Change From Previous Year		前月(期)比 %Change From Previous Month(Quarter)		前年 (同月期)比 %Change From Previous Year		
平成 19 年			133.9	2.1			103.7	0.5	C.Y. 2007
20 年			110.8	▲ 17.3			101.3	▲ 2.3	2008
21 年			76.4	▲ 31.0			108.3	6.9	2009
平成 19 年度			103.6	14.5			103.2	1.7	F.Y. 2007
20 年度			57.7	▲ 44.3			114.7	11.1	2008
21 年度			67.0	16.1			92.5	▲ 19.4	2009
平成21 年 期	64.7	▲ 7.7	57.9	▲ 46.4	106.3	▲ 25.2	102.9	14.8	Q2 2009
期	68.4	5.7	63.5	▲ 40.4	95.7	▲ 10.0	88.8	▲ 7.0	Q3
期	67.2	▲ 1.8	76.4	▲ 31.0	84.6	▲ 11.6	89.8	▲ 26.6	Q4
平成22 年 期	81.4	21.1	67.0	16.1	84.7	0.1	88.2	▲ 41.7	Q1 2010
期	83.2	2.2	74.4	28.5	92.8	9.6	89.8	▲ 12.7	Q2
平成21 年 5月	70.7	3.8	61.7	▲ 40.3	111.4	▲ 5.6	114.5	18.7	May 2009
6月	64.7	▲ 8.5	57.9	▲ 46.4	89.5	▲ 19.7	80.6	▲ 9.6	Jun.
7月	68.5	5.9	66.1	▲ 44.2	95.4	6.6	87.9	▲ 7.8	Jul.
8月	69.1	0.9	64.7	▲ 38.1	99.1	3.9	105.5	▲ 1.2	Aug.
9月	68.4	▲ 1.0	63.5	▲ 40.4	92.7	▲ 6.5	73.1	▲ 13.3	Sep.
10月	66.5	▲ 2.8	75.4	▲ 39.5	86.1	▲ 7.1	86.7	▲ 21.4	Oct.
11月	68.4	2.9	83.1	▲ 31.4	84.8	▲ 1.5	92.7	▲ 25.8	Nov.
12月	67.2	▲ 1.8	76.4	▲ 31.0	82.9	▲ 2.2	90.1	▲ 31.6	Dec.
平成22 年 1月	76.5	13.8	87.6	▲ 26.9	87.8	5.9	112.7	▲ 44.3	Jan. 2010
2月	75.4	▲ 1.4	85.3	▲ 9.2	80.5	▲ 8.3	90.9	▲ 44.3	Feb.
3月	81.4	8.0	67.0	16.1	85.7	6.5	61.1	▲ 31.1	Mar.
4月	83.8	2.9	69.7	23.1	91.0	6.2	87.7	▲ 22.9	Apr.
5月	90.2	7.6	78.7	27.6	101.2	11.2	104.0	▲ 9.2	May
6月	83.2	▲ 7.8	74.4	28.5	86.1	▲ 14.9	77.6	▲ 3.7	Jun.
7月	78.9	▲ 5.2	76.1	15.1	86.7	0.7	79.9	▲ 9.1	Jul.

10. 精密機械工業 ; Precision instruments

平成17年 = 100  
index,2005= 100

	生産 Production				生産者出荷 Shipments				
	季節調整済指数 Seasonal Adjustment Index		原指数 Original Index		季節調整済指数 Seasonal Adjustment Index		原指数 Original Index		
	前月(期)比 %Change From Previous Month(Quarter)		前年 (同月期)比 %Change From Previous Year		前月(期)比 %Change From Previous Month(Quarter)		前年 (同月期)比 %Change From Previous Year		
平成 19 年			114.9	6.3			110.8	5.7	C.Y. 2007
20 年			117.6	2.3			117.6	6.1	2008
21 年			84.6	▲ 28.1			87.5	▲ 25.6	2009
平成 19 年度			116.7	5.5			113.5	5.5	F.Y. 2007
20 年度			108.1	▲ 7.4			107.5	▲ 5.3	2008
21 年度			89.0	▲ 17.7			91.5	▲ 14.9	2009
平成21 年 期	81.4	▲ 5.7	75.6	▲ 34.2	83.5	▲ 3.8	78.6	▲ 32.9	Q2 2009
期	82.2	1.0	84.4	▲ 31.3	86.3	3.4	88.5	▲ 27.1	Q3
期	89.8	9.2	91.5	▲ 15.4	96.2	11.5	92.8	▲ 8.3	Q4
平成22 年 期	102.5	14.1	104.3	20.3	101.1	5.1	106.2	17.9	Q1 2010
期	109.0	6.3	101.1	33.7	105.6	4.5	99.3	26.3	Q2
平成21 年 5月	83.0	5.7	71.9	▲ 33.2	85.0	5.2	75.0	▲ 34.2	May 2009
6月	82.6	▲ 0.5	84.3	▲ 31.1	84.6	▲ 0.5	88.1	▲ 30.4	Jun.
7月	83.9	1.6	84.8	▲ 30.7	83.0	▲ 1.9	80.8	▲ 31.1	Jul.
8月	78.5	▲ 6.4	73.1	▲ 33.6	87.3	5.2	80.1	▲ 25.0	Aug.
9月	84.2	7.3	95.3	▲ 29.9	88.5	1.4	104.5	▲ 25.5	Sep.
10月	86.6	2.9	87.8	▲ 23.8	93.6	5.8	89.8	▲ 16.8	Oct.
11月	87.5	1.0	87.8	▲ 17.6	94.9	1.4	88.5	▲ 13.1	Nov.
12月	95.4	9.0	99.0	▲ 3.3	100.2	5.6	100.1	6.5	Dec.
平成22 年 1月	98.1	2.8	86.5	4.6	99.3	▲ 0.9	86.0	9.4	Jan. 2010
2月	100.7	2.7	99.4	15.4	97.1	▲ 2.2	97.8	11.3	Feb.
3月	108.6	7.8	127.0	39.1	107.0	10.2	134.8	29.9	Mar.
4月	109.0	0.4	98.0	38.8	109.5	2.3	98.7	35.6	Apr.
5月	111.2	2.0	96.3	33.9	104.5	▲ 4.6	92.2	22.9	May
6月	106.9	▲ 3.9	109.1	29.4	102.9	▲ 1.5	107.1	21.6	Jun.
7月	104.0	▲ 2.7	104.0	22.6	102.2	▲ 0.7	98.7	22.2	Jul.

	生産者在庫 Inventory				生産者在庫率 Inventory Ratio				
	季節調整済指数 Seasonal Adjustment Index		原指数 Original Index		季節調整済指数 Seasonal Adjustment Index		原指数 Original Index		
	前月(期)比 %Change From Previous Month(Quarter)		前年 (同月期)比 %Change From Previous Year		前月(期)比 %Change From Previous Month(Quarter)		前年 (同月期)比 %Change From Previous Year		
平成 19 年			138.4	11.3			112.0	14.3	C.Y. 2007
20 年			119.7	▲ 13.5			100.8	▲ 10.0	2008
21 年			108.1	▲ 9.7			150.7	49.5	2009
平成 19 年度			134.8	12.6			111.3	11.1	F.Y. 2007
20 年度			116.3	▲ 13.7			111.8	0.4	2008
21 年度			105.1	▲ 9.6			142.3	27.3	2009
平成21 年 期	111.7	3.4	107.0	▲ 1.5	172.8	21.3	174.3	75.4	Q2 2009
期	101.5	▲ 9.1	100.8	▲ 11.6	160.6	▲ 7.1	156.6	68.0	Q3
期	99.1	▲ 2.4	108.1	▲ 9.7	128.6	▲ 19.9	131.5	15.5	Q4
平成22 年 期	97.6	▲ 1.5	105.1	▲ 9.6	107.1	▲ 16.7	106.8	▲ 24.0	Q1 2010
期	99.2	1.6	95.1	▲ 11.1	102.2	▲ 4.6	103.1	▲ 40.8	Q2
平成21 年 5月	109.8	▲ 0.1	103.7	▲ 9.0	178.2	5.4	189.7	90.7	May 2009
6月	111.7	1.7	107.0	▲ 1.5	171.0	▲ 4.0	155.9	82.1	Jun.
7月	113.9	2.0	109.7	▲ 1.4	171.0	0.0	171.3	79.4	Jul.
8月	107.5	▲ 5.6	102.6	▲ 4.4	155.6	▲ 9.0	165.4	60.4	Aug.
9月	101.5	▲ 5.6	100.8	▲ 11.6	155.2	▲ 0.3	133.2	64.2	Sep.
10月	104.4	2.9	98.7	▲ 7.1	139.3	▲ 10.2	140.7	37.8	Oct.
11月	97.4	▲ 6.7	96.2	▲ 13.4	126.4	▲ 9.3	130.2	16.6	Nov.
12月	99.1	1.7	108.1	▲ 9.7	120.2	▲ 4.9	123.7	▲ 3.3	Dec.
平成22 年 1月	94.3	▲ 4.8	102.8	▲ 15.3	112.3	▲ 6.6	129.0	▲ 18.3	Jan. 2010
2月	95.7	1.5	102.0	▲ 14.4	111.0	▲ 1.2	110.2	▲ 22.7	Feb.
3月	97.6	2.0	105.1	▲ 9.6	98.0	▲ 11.7	81.3	▲ 32.9	Mar.
4月	100.6	3.1	93.1	▲ 8.5	96.1	▲ 1.9	100.7	▲ 43.2	Apr.
5月	104.8	4.2	99.0	▲ 4.5	110.3	14.8	117.5	▲ 38.1	May
6月	99.2	▲ 5.3	95.1	▲ 11.1	100.1	▲ 9.2	91.2	▲ 41.5	Jun.
7月	98.9	▲ 0.3	95.3	▲ 13.1	99.5	▲ 0.6	99.7	▲ 41.8	Jul.

11. 窯業・土石製品工業 ; Ceramics, stone and clay products

平成17年 = 100  
index,2005= 100

	生産 Production				生産者出荷 Shipments				
	季節調整済指数 Seasonal Adjustment Index		原指数 Original Index		季節調整済指数 Seasonal Adjustment Index		原指数 Original Index		
	前月(期)比 %Change From Previous Month(Quarter)		前年 (同月期)比 %Change From Previous Year		前月(期)比 %Change From Previous Month(Quarter)		前年 (同月期)比 %Change From Previous Year		
平成 19 年			102.0	0.8			100.7	▲ 0.5	C.Y. 2007
20 年			97.2	▲ 4.7			95.9	▲ 4.8	2008
21 年			76.8	▲ 21.0			77.6	▲ 19.1	2009
平成 19 年度			101.1	▲ 0.3			99.9	▲ 1.5	F.Y. 2007
20 年度			90.3	▲ 10.7			89.4	▲ 10.5	2008
21 年度			80.0	▲ 11.4			80.2	▲ 10.3	2009
平成21 年 期	75.1	2.7	73.0	▲ 25.2	76.5	1.9	73.0	▲ 22.0	Q2 2009
期	77.9	3.7	78.6	▲ 20.1	78.5	2.6	78.6	▲ 19.2	Q3
期	81.2	4.2	86.4	▲ 9.8	80.8	2.9	85.6	▲ 8.7	Q4
平成22 年 期	86.4	6.4	82.2	18.4	85.8	6.2	83.5	14.4	Q1 2010
期	85.1	▲ 1.5	82.6	13.2	84.2	▲ 1.9	80.4	10.1	Q2
平成21 年 5月	74.7	0.1	68.7	▲ 26.8	76.8	1.1	68.7	▲ 25.2	May 2009
6月	76.1	1.9	77.9	▲ 22.7	76.6	▲ 0.3	77.6	▲ 18.9	Jun.
7月	77.1	1.3	80.3	▲ 21.7	77.7	1.4	80.3	▲ 21.0	Jul.
8月	78.0	1.2	73.8	▲ 19.3	78.4	0.9	73.9	▲ 18.2	Aug.
9月	78.6	0.8	81.8	▲ 19.2	79.3	1.1	81.7	▲ 18.4	Sep.
10月	79.8	1.5	87.2	▲ 18.8	79.4	0.1	85.0	▲ 17.9	Oct.
11月	81.3	1.9	86.4	▲ 10.2	80.8	1.8	85.0	▲ 8.1	Nov.
12月	82.6	1.6	85.5	2.0	82.1	1.6	86.9	1.8	Dec.
平成22 年 1月	86.5	4.7	78.4	12.2	87.5	6.6	79.9	9.8	Jan. 2010
2月	86.7	0.2	81.6	20.5	86.0	▲ 1.7	83.3	15.9	Feb.
3月	86.1	▲ 0.7	86.5	22.7	83.8	▲ 2.6	87.4	17.5	Mar.
4月	84.7	▲ 1.6	82.1	13.6	84.6	1.0	80.8	11.3	Apr.
5月	85.1	0.5	78.2	13.8	84.8	0.2	75.9	10.5	May
6月	85.5	0.5	87.6	12.5	83.3	▲ 1.8	84.4	8.8	Jun.
7月	84.9	▲ 0.7	87.7	9.2	84.0	0.8	85.4	6.4	Jul.

	生産者在庫 Inventory				生産者在庫率 Inventory Ratio				
	季節調整済指数 Seasonal Adjustment Index		原指数 Original Index		季節調整済指数 Seasonal Adjustment Index		原指数 Original Index		
	前月(期)比 %Change From Previous Month(Quarter)		前年 (同月期)比 %Change From Previous Year		前月(期)比 %Change From Previous Month(Quarter)		前年 (同月期)比 %Change From Previous Year		
平成 19 年			102.8	4.6			105.5	5.5	C.Y. 2007
20 年			109.0	6.0			117.1	11.0	2008
21 年			93.0	▲ 14.7			135.4	15.6	2009
平成 19 年度			99.1	4.0			107.5	7.7	F.Y. 2007
20 年度			100.8	1.7			127.0	18.1	2008
21 年度			88.2	▲ 12.5			128.7	1.3	2009
平成21 年 期	97.1	▲ 6.4	96.9	▲ 8.0	136.6	▲ 7.2	144.5	19.5	Q2 2009
期	93.9	▲ 3.3	94.3	▲ 11.5	130.3	▲ 4.6	134.1	10.0	Q3
期	91.6	▲ 2.4	93.0	▲ 14.7	127.6	▲ 2.1	119.6	▲ 1.6	Q4
平成22 年 期	90.7	▲ 1.0	88.2	▲ 12.5	119.6	▲ 6.3	116.8	▲ 18.6	Q1 2010
期	88.3	▲ 2.6	88.1	▲ 9.1	120.0	0.3	127.0	▲ 12.1	Q2
平成21 年 5月	98.9	▲ 1.9	98.0	▲ 4.3	139.8	1.9	154.4	25.0	May 2009
6月	97.1	▲ 1.8	96.9	▲ 8.0	132.8	▲ 5.0	135.3	11.5	Jun.
7月	95.4	▲ 1.8	95.7	▲ 8.9	129.0	▲ 2.9	131.6	14.4	Jul.
8月	94.8	▲ 0.6	95.4	▲ 10.3	132.2	2.5	145.1	8.9	Aug.
9月	93.9	▲ 0.9	94.3	▲ 11.5	129.7	▲ 1.9	125.5	6.9	Sep.
10月	92.9	▲ 1.1	94.6	▲ 12.7	129.3	▲ 0.3	122.9	7.1	Oct.
11月	92.8	▲ 0.1	94.7	▲ 14.4	129.0	▲ 0.2	120.3	▲ 1.7	Nov.
12月	91.6	▲ 1.3	93.0	▲ 14.7	124.6	▲ 3.4	115.7	▲ 9.5	Dec.
平成22 年 1月	91.3	▲ 0.3	91.6	▲ 14.3	119.4	▲ 4.2	123.6	▲ 15.6	Jan. 2010
2月	90.6	▲ 0.8	89.7	▲ 13.9	119.1	▲ 0.3	116.3	▲ 21.0	Feb.
3月	90.7	0.1	88.2	▲ 12.5	120.4	1.1	110.4	▲ 19.4	Mar.
4月	88.3	▲ 2.6	86.6	▲ 12.4	118.3	▲ 1.7	124.0	▲ 13.8	Apr.
5月	88.1	▲ 0.2	87.3	▲ 10.9	123.5	4.4	136.4	▲ 11.7	May
6月	88.3	0.2	88.1	▲ 9.1	118.2	▲ 4.3	120.5	▲ 10.9	Jun.
7月	87.9	▲ 0.5	88.2	▲ 7.8	118.3	0.1	120.7	▲ 8.3	Jul.

12. 化学工業(除. 医薬品) ; Chemicals (excl. Drugs)

平成17年 = 100  
index,2005= 100

	生産 Production				生産者出荷 Shipments				
	季節調整済指数 Seasonal Adjustment Index		原指数 Original Index		季節調整済指数 Seasonal Adjustment Index		原指数 Original Index		
	前月(期)比 %Change From Previous Month(Quarter)		前年 (同月期)比 %Change From Previous Year		前月(期)比 %Change From Previous Month(Quarter)		前年 (同月期)比 %Change From Previous Year		
平成 19 年			101.6	1.9			102.0	2.0	C.Y. 2007
20 年			94.9	▲ 6.6			94.6	▲ 7.3	2008
21 年			85.3	▲ 10.1			86.0	▲ 9.1	2009
平成 19 年度			100.8	0.4			101.7	1.1	F.Y. 2007
20 年度			88.6	▲ 12.1			88.4	▲ 13.1	2008
21 年度			89.7	1.2			90.1	1.9	2009
平成21 年 期	84.9	10.8	82.3	▲ 13.6	85.2	9.7	83.9	▲ 12.7	Q2 2009
期	88.5	4.2	90.9	▲ 5.8	89.7	5.3	91.3	▲ 4.6	Q3
期	91.3	3.2	94.6	6.1	91.6	2.1	94.0	8.0	Q4
平成22 年 期	94.8	3.8	90.8	23.9	95.2	3.9	91.3	22.4	Q1 2010
期	92.0	▲ 3.0	89.3	8.5	89.9	▲ 5.6	88.5	5.5	Q2
平成21 年 5月	84.8	1.7	80.2	▲ 15.1	86.1	4.1	80.6	▲ 14.4	May 2009
6月	86.5	2.0	85.0	▲ 9.6	86.7	0.7	88.8	▲ 9.2	Jun.
7月	87.1	0.7	92.2	▲ 8.8	87.5	0.9	92.0	▲ 9.5	Jul.
8月	88.9	2.1	89.3	▲ 4.6	89.3	2.1	86.9	▲ 3.7	Aug.
9月	89.6	0.8	91.1	▲ 4.0	92.3	3.4	95.1	▲ 0.1	Sep.
10月	89.3	▲ 0.3	93.5	▲ 1.2	90.6	▲ 1.8	93.5	▲ 0.4	Oct.
11月	91.6	2.6	94.6	6.5	91.3	0.8	91.5	8.8	Nov.
12月	92.9	1.4	95.8	13.9	93.0	1.9	96.9	16.6	Dec.
平成22 年 1月	96.3	3.7	93.4	23.2	97.9	5.3	88.9	25.6	Jan. 2010
2月	95.2	▲ 1.1	89.2	25.8	95.0	▲ 3.0	88.3	25.4	Feb.
3月	93.0	▲ 2.3	89.8	22.5	92.7	▲ 2.4	96.8	17.0	Mar.
4月	92.5	▲ 0.5	90.8	11.0	90.2	▲ 2.7	89.8	9.1	Apr.
5月	93.1	0.6	88.1	9.9	91.7	1.7	85.8	6.5	May
6月	90.4	▲ 2.9	88.9	4.6	87.8	▲ 4.3	90.0	1.4	Jun.
7月	92.2	2.0	96.8	5.0	90.0	2.5	93.3	1.4	Jul.

	生産者在庫 Inventory				生産者在庫率 Inventory Ratio				
	季節調整済指数 Seasonal Adjustment Index		原指数 Original Index		季節調整済指数 Seasonal Adjustment Index		原指数 Original Index		
	前月(期)比 %Change From Previous Month(Quarter)		前年 (同月期)比 %Change From Previous Year		前月(期)比 %Change From Previous Month(Quarter)		前年 (同月期)比 %Change From Previous Year		
平成 19 年			99.1	1.3			98.3	▲ 0.4	C.Y. 2007
20 年			109.5	10.5			111.0	12.9	2008
21 年			92.6	▲ 15.4			119.7	7.8	2009
平成 19 年度			102.1	▲ 0.5			98.9	1.0	F.Y. 2007
20 年度			101.4	▲ 0.7			123.5	24.9	2008
21 年度			91.4	▲ 9.9			107.1	▲ 13.3	2009
平成21 年 期	97.6	▲ 2.6	93.9	▲ 6.5	121.5	▲ 14.3	120.5	16.5	Q2 2009
期	94.4	▲ 3.3	91.8	▲ 11.3	110.3	▲ 9.2	103.8	▲ 2.8	Q3
期	92.6	▲ 1.9	92.6	▲ 15.4	101.4	▲ 8.1	99.0	▲ 22.8	Q4
平成22 年 期	90.3	▲ 2.5	91.4	▲ 9.9	96.1	▲ 5.2	105.0	▲ 32.4	Q1 2010
期	95.2	5.4	91.6	▲ 2.4	103.3	7.5	102.2	▲ 15.2	Q2
平成21 年 5月	98.0	▲ 1.4	97.8	▲ 5.7	123.6	1.0	129.4	18.5	May 2009
6月	97.6	▲ 0.4	93.9	▲ 6.5	118.5	▲ 4.1	109.8	11.0	Jun.
7月	97.0	▲ 0.6	93.9	▲ 5.1	112.0	▲ 5.5	102.2	6.7	Jul.
8月	96.7	▲ 0.3	95.9	▲ 7.5	112.5	0.4	113.3	▲ 3.2	Aug.
9月	94.4	▲ 2.4	91.8	▲ 11.3	106.4	▲ 5.4	95.9	▲ 10.9	Sep.
10月	93.0	▲ 1.5	90.9	▲ 12.9	102.9	▲ 3.3	97.0	▲ 14.0	Oct.
11月	93.5	0.5	93.9	▲ 13.9	103.8	0.9	103.7	▲ 22.4	Nov.
12月	92.6	▲ 1.0	92.6	▲ 15.4	97.5	▲ 6.1	96.3	▲ 30.5	Dec.
平成22 年 1月	92.0	▲ 0.6	97.4	▲ 14.0	95.4	▲ 2.2	112.3	▲ 33.8	Jan. 2010
2月	93.2	1.3	99.6	▲ 11.2	98.2	2.9	111.6	▲ 34.0	Feb.
3月	90.3	▲ 3.1	91.4	▲ 9.9	94.7	▲ 3.6	91.2	▲ 28.2	Mar.
4月	91.3	1.1	90.4	▲ 8.2	96.5	1.9	96.3	▲ 21.2	Apr.
5月	93.9	2.8	93.7	▲ 4.2	105.2	9.0	110.1	▲ 14.9	May
6月	95.2	1.4	91.6	▲ 2.4	108.1	2.8	100.2	▲ 8.7	Jun.
7月	95.4	0.2	92.3	▲ 1.7	106.9	▲ 1.1	97.5	▲ 4.6	Jul.

13. 石油・石炭製品工業 ; Petroleum and coal products

平成17年 = 100  
index,2005= 100

	生産 Production				生産者出荷 Shipments				
	季節調整済指数 Seasonal Adjustment Index		原指数 Original Index		季節調整済指数 Seasonal Adjustment Index		原指数 Original Index		
	前月(期)比 %Change From Previous Month(Quarter)		前年 (同月期)比 %Change From Previous Year		前月(期)比 %Change From Previous Month(Quarter)		前年 (同月期)比 %Change From Previous Year		
平成 19 年			97.6	▲ 0.4			96.8	▲ 1.1	C.Y. 2007
20 年			96.0	▲ 1.6			94.9	▲ 2.0	2008
21 年			90.2	▲ 6.0			89.5	▲ 5.7	2009
平成 19 年度			98.1	1.1			96.9	0.0	F.Y. 2007
20 年度			94.2	▲ 4.0			93.0	▲ 4.0	2008
21 年度			90.3	▲ 4.1			89.6	▲ 3.7	2009
平成21 年 期	90.0	▲ 1.9	83.5	▲ 9.9	90.4	1.0	84.5	▲ 8.7	Q2 2009
期	89.4	▲ 0.7	89.8	▲ 4.7	89.7	▲ 0.8	88.7	▲ 3.7	Q3
期	90.3	1.0	92.9	▲ 2.7	89.4	▲ 0.3	92.2	▲ 2.7	Q4
平成22 年 期	92.4	2.3	95.1	0.7	90.0	0.7	93.0	0.4	Q1 2010
期	91.7	▲ 0.8	85.2	2.0	89.0	▲ 1.1	83.2	▲ 1.5	Q2
平成21 年 5月	91.1	2.7	83.8	▲ 10.0	88.9	0.1	82.0	▲ 9.1	May 2009
6月	90.3	▲ 0.9	81.0	▲ 5.0	93.6	5.3	85.7	▲ 1.5	Jun.
7月	87.2	▲ 3.4	87.4	▲ 9.1	87.5	▲ 6.5	87.3	▲ 8.2	Jul.
8月	89.8	3.0	94.6	▲ 5.3	91.0	4.0	92.4	▲ 1.0	Aug.
9月	91.1	1.4	87.4	1.0	90.6	▲ 0.4	86.3	▲ 1.8	Sep.
10月	89.9	▲ 1.3	88.1	▲ 3.8	90.4	▲ 0.2	88.8	▲ 0.7	Oct.
11月	91.2	1.4	91.2	▲ 1.8	88.9	▲ 1.7	88.9	▲ 4.0	Nov.
12月	89.8	▲ 1.5	99.3	▲ 2.6	88.9	0.0	99.0	▲ 3.3	Dec.
平成22 年 1月	93.9	4.6	98.6	3.5	89.7	0.9	94.7	▲ 0.8	Jan. 2010
2月	92.2	▲ 1.8	90.0	▲ 1.4	90.4	0.8	88.2	1.8	Feb.
3月	91.0	▲ 1.3	96.8	0.2	89.8	▲ 0.7	96.0	0.4	Mar.
4月	94.8	4.2	91.7	6.9	91.2	1.6	88.1	2.7	Apr.
5月	92.8	▲ 2.1	85.4	1.9	88.5	▲ 3.0	81.6	▲ 0.5	May
6月	87.5	▲ 5.7	78.5	▲ 3.1	87.2	▲ 1.5	79.8	▲ 6.9	Jun.
7月	89.3	2.1	89.3	2.2	88.0	0.9	87.8	0.6	Jul.

	生産者在庫 Inventory				生産者在庫率 Inventory Ratio				
	季節調整済指数 Seasonal Adjustment Index		原指数 Original Index		季節調整済指数 Seasonal Adjustment Index		原指数 Original Index		
	前月(期)比 %Change From Previous Month(Quarter)		前年 (同月期)比 %Change From Previous Year		前月(期)比 %Change From Previous Month(Quarter)		前年 (同月期)比 %Change From Previous Year		
平成 19 年			102.4	▲ 2.8			103.5	▲ 1.3	C.Y. 2007
20 年			105.0	2.5			113.9	10.0	2008
21 年			91.2	▲ 13.1			117.8	3.4	2009
平成 19 年度			98.1	3.5			102.2	▲ 4.8	F.Y. 2007
20 年度			106.6	8.7			118.7	16.1	2008
21 年度			88.0	▲ 17.4			114.7	▲ 3.4	2009
平成21 年 期	98.6	▲ 10.0	91.6	▲ 2.8	124.1	▲ 0.6	124.4	18.5	Q2 2009
期	95.1	▲ 3.5	102.2	▲ 11.6	112.9	▲ 9.0	124.8	▲ 7.0	Q3
期	92.3	▲ 2.9	91.2	▲ 13.1	111.4	▲ 1.3	108.7	▲ 11.1	Q4
平成22 年 期	90.5	▲ 2.0	88.0	▲ 17.4	110.8	▲ 0.5	100.8	▲ 11.2	Q1 2010
期	100.2	10.7	93.1	1.6	118.9	7.3	119.6	▲ 3.9	Q2
平成21 年 5月	106.7	▲ 1.4	104.3	6.9	130.5	▲ 1.1	136.6	24.9	May 2009
6月	98.6	▲ 7.6	91.6	▲ 2.8	110.0	▲ 15.7	114.0	1.1	Jun.
7月	98.1	▲ 0.5	94.2	▲ 5.9	118.8	8.0	119.7	6.1	Jul.
8月	93.8	▲ 4.4	100.7	▲ 13.3	108.5	▲ 8.7	123.2	▲ 12.7	Aug.
9月	95.1	1.4	102.2	▲ 11.6	111.4	2.7	131.6	▲ 11.5	Sep.
10月	92.7	▲ 2.5	99.0	▲ 16.1	108.1	▲ 3.0	117.5	▲ 16.9	Oct.
11月	93.5	0.9	98.3	▲ 13.3	113.6	5.1	113.2	▲ 7.4	Nov.
12月	92.3	▲ 1.3	91.2	▲ 13.1	112.4	▲ 1.1	95.3	▲ 7.7	Dec.
平成22 年 1月	95.0	2.9	95.3	▲ 1.9	110.9	▲ 1.3	101.9	▲ 1.8	Jan. 2010
2月	96.4	1.5	93.4	▲ 10.8	113.8	2.6	106.4	▲ 12.9	Feb.
3月	90.5	▲ 6.1	88.0	▲ 17.4	107.7	▲ 5.4	94.1	▲ 17.7	Mar.
4月	98.9	9.3	91.7	▲ 8.6	113.0	4.9	105.0	▲ 14.4	Apr.
5月	103.1	4.2	100.8	▲ 3.4	123.2	9.0	128.9	▲ 5.6	May
6月	100.2	▲ 2.8	93.1	1.6	120.4	▲ 2.3	124.8	9.5	Jun.
7月	98.0	▲ 2.2	94.1	▲ 0.1	118.9	▲ 1.2	119.8	0.1	Jul.

14. プラスチック製品工業 ; Plastic products

平成17年 = 100  
index,2005= 100

	生産 Production				生産者出荷 Shipments				
	季節調整済指数 Seasonal Adjustment Index		原指数 Original Index		季節調整済指数 Seasonal Adjustment Index		原指数 Original Index		
	前月(期)比 %Change From Previous Month(Quarter)		前年 (同月期)比 %Change From Previous Year		前月(期)比 %Change From Previous Month(Quarter)		前年 (同月期)比 %Change From Previous Year		
平成 19 年			101.4	0.2			102.6	1.0	C.Y. 2007
20 年			97.5	▲ 3.8			98.3	▲ 4.2	2008
21 年			82.1	▲ 15.8			82.1	▲ 16.5	2009
平成 19 年度			101.7	0.6			102.9	1.2	F.Y. 2007
20 年度			90.5	▲ 11.0			91.1	▲ 11.5	2008
21 年度			85.9	▲ 5.1			85.8	▲ 5.8	2009
平成21 年 期	82.5	8.8	82.1	▲ 18.2	82.1	7.6	81.3	▲ 19.4	Q2 2009
期	84.3	2.2	86.2	▲ 13.2	84.1	2.4	86.4	▲ 14.0	Q3
期	85.9	1.9	89.0	▲ 2.6	86.1	2.4	89.1	▲ 2.6	Q4
平成22 年 期	91.9	7.0	86.2	21.4	92.1	7.0	86.5	20.8	Q1 2010
期	90.7	▲ 1.3	90.3	10.0	90.4	▲ 1.8	89.5	10.1	Q2
平成21 年 5月	83.5	3.5	78.6	▲ 19.0	82.3	2.2	77.0	▲ 21.7	May 2009
6月	83.3	▲ 0.2	87.5	▲ 15.1	83.5	1.5	86.6	▲ 14.9	Jun.
7月	84.8	1.8	91.1	▲ 13.3	83.8	0.4	89.9	▲ 15.9	Jul.
8月	83.5	▲ 1.5	78.5	▲ 14.0	83.3	▲ 0.6	79.3	▲ 14.7	Aug.
9月	84.7	1.4	89.1	▲ 12.3	85.3	2.4	90.0	▲ 11.4	Sep.
10月	84.9	0.2	90.8	▲ 9.5	85.0	▲ 0.4	89.9	▲ 10.4	Oct.
11月	86.3	1.6	90.6	▲ 2.1	86.3	1.5	90.1	▲ 1.0	Nov.
12月	86.5	0.2	85.5	5.2	86.9	0.7	87.4	5.0	Dec.
平成22 年 1月	92.5	6.9	81.3	16.6	93.1	7.1	80.6	16.3	Jan. 2010
2月	92.1	▲ 0.4	85.2	23.5	91.7	▲ 1.5	84.3	22.5	Feb.
3月	91.0	▲ 1.2	92.0	23.7	91.5	▲ 0.2	94.6	23.5	Mar.
4月	91.2	0.2	90.8	13.1	92.1	0.7	91.9	14.4	Apr.
5月	91.0	▲ 0.2	85.7	9.0	89.9	▲ 2.4	84.1	9.2	May
6月	89.8	▲ 1.3	94.3	7.8	89.2	▲ 0.8	92.5	6.8	Jun.
7月	89.0	▲ 0.9	94.8	4.1	89.4	0.2	94.8	5.5	Jul.

	生産者在庫 Inventory				生産者在庫率 Inventory Ratio				
	季節調整済指数 Seasonal Adjustment Index		原指数 Original Index		季節調整済指数 Seasonal Adjustment Index		原指数 Original Index		
	前月(期)比 %Change From Previous Month(Quarter)		前年 (同月期)比 %Change From Previous Year		前月(期)比 %Change From Previous Month(Quarter)		前年 (同月期)比 %Change From Previous Year		
平成 19 年			99.3	▲ 1.6			101.6	0.9	C.Y. 2007
20 年			99.1	▲ 0.2			106.4	4.7	2008
21 年			91.6	▲ 7.6			114.5	7.6	2009
平成 19 年度			102.1	1.2			101.7	0.4	F.Y. 2007
20 年度			92.7	▲ 9.2			112.8	10.9	2008
21 年度			90.8	▲ 2.0			108.7	▲ 3.6	2009
平成21 年 期	92.8	▲ 0.5	93.3	▲ 8.9	113.6	▲ 8.0	113.6	9.0	Q2 2009
期	92.3	▲ 0.5	91.4	▲ 7.8	111.4	▲ 1.9	107.2	5.4	Q3
期	91.9	▲ 0.4	91.6	▲ 7.6	108.3	▲ 2.8	103.9	▲ 7.4	Q4
平成22 年 期	91.4	▲ 0.5	90.8	▲ 2.0	102.1	▲ 5.7	110.2	▲ 17.2	Q1 2010
期	93.0	1.8	93.5	0.2	103.1	1.0	103.1	▲ 9.2	Q2
平成21 年 5月	93.6	1.3	92.4	▲ 7.5	116.5	3.4	120.3	13.8	May 2009
6月	92.8	▲ 0.9	93.3	▲ 8.9	111.6	▲ 4.2	109.1	3.4	Jun.
7月	92.7	▲ 0.1	94.1	▲ 6.0	109.9	▲ 1.5	105.8	8.5	Jul.
8月	93.3	0.6	91.8	▲ 6.0	113.6	3.4	114.0	6.2	Aug.
9月	92.3	▲ 1.1	91.4	▲ 7.8	110.6	▲ 2.6	101.7	1.4	Sep.
10月	91.9	▲ 0.4	92.2	▲ 7.8	109.2	▲ 1.3	102.1	▲ 0.6	Oct.
11月	92.7	0.9	93.9	▲ 8.4	109.1	▲ 0.1	105.1	▲ 8.7	Nov.
12月	91.9	▲ 0.9	91.6	▲ 7.6	106.5	▲ 2.4	104.6	▲ 11.9	Dec.
平成22 年 1月	92.6	0.8	93.4	▲ 5.5	102.4	▲ 3.8	117.8	▲ 17.6	Jan. 2010
2月	93.5	1.0	95.3	▲ 2.4	104.7	2.2	115.9	▲ 16.3	Feb.
3月	91.4	▲ 2.2	90.8	▲ 2.0	99.3	▲ 5.2	96.8	▲ 17.9	Mar.
4月	90.3	▲ 1.2	89.1	▲ 2.3	98.7	▲ 0.6	97.5	▲ 12.4	Apr.
5月	91.9	1.8	90.8	▲ 1.7	105.4	6.8	108.8	▲ 9.6	May
6月	93.0	1.2	93.5	0.2	105.2	▲ 0.2	102.9	▲ 5.7	Jun.
7月	91.3	▲ 1.8	92.6	▲ 1.6	104.3	▲ 0.9	100.4	▲ 5.1	Jul.

15. パルプ・紙・紙加工品工業 ; Pulp, paper and paper products

平成17年 = 100  
index,2005= 100

	生産 Production				生産者出荷 Shipments				
	季節調整済指数 Seasonal Adjustment Index		原指数 Original Index		季節調整済指数 Seasonal Adjustment Index		原指数 Original Index		
	前月(期)比 %Change From Previous Month(Quarter)		前年 (同月期)比 %Change From Previous Year		前月(期)比 %Change From Previous Month(Quarter)		前年 (同月期)比 %Change From Previous Year		
平成 19 年			101.0	0.4			101.6	0.7	C.Y. 2007
20 年			99.6	▲ 1.4			99.2	▲ 2.4	2008
21 年			85.8	▲ 13.9			87.4	▲ 11.9	2009
平成 19 年度			101.7	1.2			101.9	1.1	F.Y. 2007
20 年度			94.1	▲ 7.5			94.6	▲ 7.2	2008
21 年度			87.7	▲ 6.8			88.9	▲ 6.0	2009
平成21 年 期	87.1	5.4	87.0	▲ 14.3	87.4	2.3	86.7	▲ 14.8	Q2 2009
期	85.9	▲ 1.4	86.9	▲ 14.2	87.9	0.6	88.3	▲ 12.2	Q3
期	87.8	2.2	89.8	▲ 4.4	89.5	1.8	92.9	▲ 1.8	Q4
平成22 年 期	90.2	2.7	87.0	9.3	91.7	2.5	87.7	7.6	Q1 2010
期	89.5	▲ 0.8	89.4	2.8	91.2	▲ 0.5	90.5	4.4	Q2
平成21 年 5月	87.0	▲ 1.1	86.7	▲ 15.0	86.9	▲ 1.8	82.6	▲ 18.1	May 2009
6月	86.3	▲ 0.8	86.3	▲ 14.0	86.9	0.0	88.5	▲ 12.3	Jun.
7月	85.5	▲ 0.9	87.0	▲ 15.8	87.6	0.8	90.4	▲ 13.3	Jul.
8月	86.1	0.7	85.9	▲ 13.4	87.1	▲ 0.6	83.8	▲ 12.1	Aug.
9月	86.1	0.0	87.7	▲ 13.6	88.9	2.1	90.7	▲ 11.2	Sep.
10月	87.2	1.3	92.2	▲ 8.1	90.0	1.2	94.5	▲ 5.6	Oct.
11月	87.3	0.1	87.8	▲ 6.2	89.2	▲ 0.9	91.2	▲ 1.4	Nov.
12月	88.9	1.8	89.5	1.9	89.4	0.2	93.0	2.0	Dec.
平成22 年 1月	88.4	▲ 0.6	83.3	4.0	91.7	2.6	81.0	4.9	Jan. 2010
2月	91.7	3.7	83.8	11.4	92.0	0.3	85.1	7.3	Feb.
3月	90.5	▲ 1.3	93.8	12.5	91.5	▲ 0.5	97.1	10.2	Mar.
4月	91.4	1.0	91.4	3.9	93.7	2.4	94.3	5.8	Apr.
5月	89.6	▲ 2.0	89.3	3.0	89.9	▲ 4.1	85.5	3.5	May
6月	87.6	▲ 2.2	87.6	1.5	90.0	0.1	91.6	3.5	Jun.
7月	89.3	1.9	90.5	4.0	90.6	0.7	92.4	2.2	Jul.

	生産者在庫 Inventory				生産者在庫率 Inventory Ratio				
	季節調整済指数 Seasonal Adjustment Index		原指数 Original Index		季節調整済指数 Seasonal Adjustment Index		原指数 Original Index		
	前月(期)比 %Change From Previous Month(Quarter)		前年 (同月期)比 %Change From Previous Year		前月(期)比 %Change From Previous Month(Quarter)		前年 (同月期)比 %Change From Previous Year		
平成 19 年			93.0	▲ 5.2			95.7	▲ 5.2	C.Y. 2007
20 年			103.3	11.1			101.0	5.5	2008
21 年			93.6	▲ 9.4			117.3	16.1	2009
平成 19 年度			97.8	0.4			95.0	▲ 5.8	F.Y. 2007
20 年度			97.5	▲ 0.3			108.2	13.9	2008
21 年度			91.7	▲ 5.9			112.9	4.3	2009
平成21 年 期	102.6	2.9	102.4	4.8	118.3	▲ 3.6	119.5	25.0	Q2 2009
期	99.4	▲ 3.1	100.0	▲ 1.6	117.6	▲ 0.6	116.7	18.0	Q3
期	96.2	▲ 3.2	93.6	▲ 9.4	110.1	▲ 6.4	107.5	▲ 4.8	Q4
平成22 年 期	93.8	▲ 2.5	91.7	▲ 5.9	105.7	▲ 4.0	108.0	▲ 13.8	Q1 2010
期	93.0	▲ 0.9	92.8	▲ 9.4	104.0	▲ 1.6	105.1	▲ 12.1	Q2
平成21 年 5月	101.9	1.8	103.6	6.0	121.0	5.9	127.1	32.4	May 2009
6月	102.6	0.7	102.4	4.8	119.7	▲ 1.1	118.7	22.9	Jun.
7月	101.0	▲ 1.6	99.8	2.8	116.4	▲ 2.8	113.5	23.1	Jul.
8月	101.0	0.0	102.8	1.1	119.3	2.5	123.9	18.0	Aug.
9月	99.4	▲ 1.6	100.0	▲ 1.6	117.1	▲ 1.8	112.6	13.3	Sep.
10月	97.7	▲ 1.7	99.0	▲ 4.0	111.6	▲ 4.7	107.5	3.2	Oct.
11月	96.7	▲ 1.0	96.5	▲ 9.0	111.0	▲ 0.5	110.0	▲ 5.2	Nov.
12月	96.2	▲ 0.5	93.6	▲ 9.4	107.8	▲ 2.9	105.1	▲ 11.2	Dec.
平成22 年 1月	93.8	▲ 2.5	96.5	▲ 10.0	106.0	▲ 1.7	117.5	▲ 14.4	Jan. 2010
2月	94.6	0.9	95.3	▲ 7.2	106.2	0.2	112.0	▲ 13.0	Feb.
3月	93.8	▲ 0.8	91.7	▲ 5.9	105.0	▲ 1.1	94.5	▲ 14.1	Mar.
4月	92.1	▲ 1.8	89.8	▲ 8.0	99.5	▲ 5.2	98.2	▲ 12.9	Apr.
5月	94.1	2.2	95.7	▲ 7.6	108.2	8.7	113.6	▲ 10.6	May
6月	93.0	▲ 1.2	92.8	▲ 9.4	104.3	▲ 3.6	103.4	▲ 12.9	Jun.
7月	92.8	▲ 0.2	91.7	▲ 8.1	104.1	▲ 0.2	101.5	▲ 10.6	Jul.

16. 纖維工業 ; Textiles

平成17年 = 100  
index,2005= 100

	生産 Production				生産者出荷 Shipments				
	季節調整済指数 Seasonal Adjustment Index		原指数 Original Index		季節調整済指数 Seasonal Adjustment Index		原指数 Original Index		
	前月(期)比 %Change From Previous Month(Quarter)		前年 (同月期)比 %Change From Previous Year		前月(期)比 %Change From Previous Month(Quarter)		前年 (同月期)比 %Change From Previous Year		
平成 19 年			90.6	▲ 5.4			94.5	▲ 2.6	C.Y. 2007
20 年			82.5	▲ 8.9			86.2	▲ 8.8	2008
21 年			67.1	▲ 18.7			73.4	▲ 14.8	2009
平成 19 年度			89.3	▲ 5.5			93.2	▲ 3.8	F.Y. 2007
20 年度			77.9	▲ 12.8			82.2	▲ 11.8	2008
21 年度			66.8	▲ 14.2			73.8	▲ 10.2	2009
平成21 年 期	67.0	▲ 3.3	66.7	▲ 21.3	73.5	▲ 3.2	74.4	▲ 16.7	Q2 2009
期	66.2	▲ 1.2	65.5	▲ 18.2	72.1	▲ 1.9	69.1	▲ 15.5	Q3
期	66.4	0.3	68.3	▲ 13.3	72.7	0.8	72.8	▲ 9.2	Q4
平成22 年 期	67.7	2.0	66.6	▲ 2.2	77.0	5.9	78.7	1.7	Q1 2010
期	69.0	1.9	68.7	3.0	77.8	1.0	78.6	5.6	Q2
平成21 年 5月	66.6	▲ 1.5	64.2	▲ 23.3	72.8	▲ 3.3	71.3	▲ 19.0	May 2009
6月	66.9	0.5	66.6	▲ 19.5	72.4	▲ 0.5	70.1	▲ 15.4	Jun.
7月	66.7	▲ 0.3	66.9	▲ 18.4	71.6	▲ 1.1	67.9	▲ 17.0	Jul.
8月	66.0	▲ 1.0	62.8	▲ 18.4	72.0	0.6	65.1	▲ 15.0	Aug.
9月	66.0	0.0	66.7	▲ 18.1	72.7	1.0	74.4	▲ 14.4	Sep.
10月	66.7	1.1	69.8	▲ 15.5	73.3	0.8	75.5	▲ 12.1	Oct.
11月	66.3	▲ 0.6	68.0	▲ 13.3	72.2	▲ 1.5	71.2	▲ 9.5	Nov.
12月	66.1	▲ 0.3	67.0	▲ 11.0	72.5	0.4	71.8	▲ 5.7	Dec.
平成22 年 1月	68.6	3.8	64.3	▲ 6.1	77.4	6.8	71.3	▲ 2.1	Jan. 2010
2月	66.8	▲ 2.6	65.2	▲ 3.4	76.7	▲ 0.9	76.9	1.7	Feb.
3月	67.6	1.2	70.2	2.8	77.0	0.4	88.0	4.9	Mar.
4月	69.2	2.4	71.0	2.5	77.9	1.2	84.5	3.4	Apr.
5月	68.5	▲ 1.0	66.1	3.0	77.2	▲ 0.9	75.6	6.0	May
6月	69.4	1.3	69.1	3.8	78.2	1.3	75.7	8.0	Jun.
7月	69.8	0.6	69.6	4.0	77.3	▲ 1.2	72.5	6.8	Jul.

	生産者在庫 Inventory				生産者在庫率 Inventory Ratio				
	季節調整済指数 Seasonal Adjustment Index		原指数 Original Index		季節調整済指数 Seasonal Adjustment Index		原指数 Original Index		
	前月(期)比 %Change From Previous Month(Quarter)		前年 (同月期)比 %Change From Previous Year		前月(期)比 %Change From Previous Month(Quarter)		前年 (同月期)比 %Change From Previous Year		
平成 19 年			94.7	▲ 1.0			99.0	0.8	C.Y. 2007
20 年			97.7	3.2			110.1	11.2	2008
21 年			84.8	▲ 13.2			125.9	14.4	2009
平成 19 年度			89.3	▲ 0.9			100.0	2.4	F.Y. 2007
20 年度			88.0	▲ 1.5			117.2	17.2	2008
21 年度			75.5	▲ 14.2			120.5	2.8	2009
平成21 年 期	87.0	▲ 3.5	83.8	▲ 5.6	128.4	▲ 0.8	119.5	20.8	Q2 2009
期	83.8	▲ 3.7	84.1	▲ 8.8	126.5	▲ 1.5	130.9	13.4	Q3
期	81.5	▲ 2.7	84.8	▲ 13.2	119.8	▲ 5.3	124.5	▲ 1.0	Q4
平成22 年 期	77.4	▲ 5.0	75.5	▲ 14.2	107.3	▲ 10.4	107.2	▲ 16.7	Q1 2010
期	74.6	▲ 3.6	71.8	▲ 14.3	100.2	▲ 6.6	93.1	▲ 22.1	Q2
平成21 年 5月	88.0	▲ 0.5	84.1	▲ 4.0	130.1	2.0	121.5	23.4	May 2009
6月	87.0	▲ 1.1	83.8	▲ 5.6	127.6	▲ 1.9	124.3	16.0	Jun.
7月	85.8	▲ 1.4	84.3	▲ 6.6	127.2	▲ 0.3	131.2	16.5	Jul.
8月	84.7	▲ 1.3	85.3	▲ 8.3	128.7	1.2	141.5	13.6	Aug.
9月	83.8	▲ 1.1	84.1	▲ 8.8	123.6	▲ 4.0	120.0	10.0	Sep.
10月	82.6	▲ 1.4	83.2	▲ 10.7	121.2	▲ 1.9	118.7	3.8	Oct.
11月	82.2	▲ 0.5	84.5	▲ 11.6	121.8	0.5	128.6	0.3	Nov.
12月	81.5	▲ 0.9	84.8	▲ 13.2	116.4	▲ 4.4	126.2	▲ 6.4	Dec.
平成22 年 1月	81.1	▲ 0.5	85.3	▲ 13.0	111.3	▲ 4.4	122.6	▲ 11.4	Jan. 2010
2月	79.6	▲ 1.8	81.8	▲ 13.5	109.0	▲ 2.1	109.8	▲ 16.7	Feb.
3月	77.4	▲ 2.8	75.5	▲ 14.2	101.6	▲ 6.8	89.3	▲ 23.0	Mar.
4月	76.0	▲ 1.8	73.0	▲ 14.0	100.8	▲ 0.8	89.0	▲ 21.0	Apr.
5月	75.8	▲ 0.3	72.4	▲ 13.9	102.2	1.4	95.4	▲ 21.5	May
6月	74.6	▲ 1.6	71.8	▲ 14.3	97.5	▲ 4.6	95.0	▲ 23.6	Jun.
7月	74.2	▲ 0.5	72.9	▲ 13.5	98.6	1.1	101.7	▲ 22.5	Jul.

17. その他工業 ; Other manufacturing

平成17年 = 100  
index,2005= 100

	生産 Production				生産者出荷 Shipments				
	季節調整済指数 Seasonal Adjustment Index		原指数 Original Index		季節調整済指数 Seasonal Adjustment Index		原指数 Original Index		
	前月(期)比 %Change From Previous Month(Quarter)		前年 (同月期)比 %Change From Previous Year		前月(期)比 %Change From Previous Month(Quarter)		前年 (同月期)比 %Change From Previous Year		
平成 19 年			106.5	2.2			105.4	2.3	C.Y. 2007
20 年			103.0	▲ 3.3			99.5	▲ 5.6	2008
21 年			80.8	▲ 21.6			78.8	▲ 20.8	2009
平成 19 年度			106.1	0.4			104.4	0.0	F.Y. 2007
20 年度			96.2	▲ 9.3			92.9	▲ 11.0	2008
21 年度			83.0	▲ 13.7			80.9	▲ 12.9	2009
平成21 年 期	80.5	0.0	77.0	▲ 24.1	77.2	▲ 1.7	74.3	▲ 24.9	Q2 2009
期	82.2	2.1	82.0	▲ 20.2	79.9	3.5	79.9	▲ 19.2	Q3
期	80.9	▲ 1.6	86.0	▲ 16.1	80.3	0.5	84.3	▲ 13.1	Q4
平成22 年 期	89.0	10.0	86.8	11.0	86.7	8.0	85.2	10.8	Q1 2010
期	89.6	0.7	85.7	11.3	86.9	0.2	83.5	12.4	Q2
平成21 年 5月	80.5	1.3	72.3	▲ 26.3	77.2	1.7	69.3	▲ 27.2	May 2009
6月	81.6	1.4	81.3	▲ 20.7	78.5	1.7	78.7	▲ 21.3	Jun.
7月	82.0	0.5	83.8	▲ 19.6	79.2	0.9	81.2	▲ 20.5	Jul.
8月	83.9	2.3	76.5	▲ 17.7	80.9	2.1	74.1	▲ 17.8	Aug.
9月	80.6	▲ 3.9	85.7	▲ 22.9	79.7	▲ 1.5	84.3	▲ 19.2	Sep.
10月	78.4	▲ 2.7	87.1	▲ 24.3	78.0	▲ 2.1	84.5	▲ 21.8	Oct.
11月	80.6	2.8	85.9	▲ 14.6	80.5	3.2	83.9	▲ 10.7	Nov.
12月	83.7	3.8	85.1	▲ 7.3	82.4	2.4	84.4	▲ 5.3	Dec.
平成22 年 1月	90.4	8.0	79.4	4.3	87.6	6.3	76.2	4.7	Jan. 2010
2月	87.8	▲ 2.9	85.4	11.3	85.1	▲ 2.9	82.4	9.7	Feb.
3月	88.9	1.3	95.6	17.0	87.3	2.6	97.0	17.3	Mar.
4月	89.6	0.8	87.4	12.8	86.5	▲ 0.9	85.2	13.9	Apr.
5月	90.3	0.8	81.1	12.2	87.4	1.0	78.5	13.3	May
6月	89.0	▲ 1.4	88.7	9.1	86.7	▲ 0.8	86.9	10.4	Jun.
7月	88.5	▲ 0.6	89.4	6.7	87.1	0.5	88.1	8.5	Jul.

	生産者在庫 Inventory				生産者在庫率 Inventory Ratio				
	季節調整済指数 Seasonal Adjustment Index		原指数 Original Index		季節調整済指数 Seasonal Adjustment Index		原指数 Original Index		
	前月(期)比 %Change From Previous Month(Quarter)		前年 (同月期)比 %Change From Previous Year		前月(期)比 %Change From Previous Month(Quarter)		前年 (同月期)比 %Change From Previous Year		
平成 19 年			103.7	4.0			104.7	4.9	C.Y. 2007
20 年			101.7	▲ 1.9			111.8	6.8	2008
21 年			88.7	▲ 12.8			134.4	20.2	2009
平成 19 年度			101.5	1.9			107.1	8.4	F.Y. 2007
20 年度			95.3	▲ 6.1			121.1	13.1	2008
21 年度			86.2	▲ 9.5			128.6	6.2	2009
平成21 年 期	93.4	▲ 3.0	92.4	▲ 8.2	138.9	▲ 1.6	140.2	28.6	Q2 2009
期	90.5	▲ 3.1	89.9	▲ 9.7	129.9	▲ 6.5	127.3	16.4	Q3
期	87.8	▲ 3.0	88.7	▲ 12.8	127.5	▲ 1.8	123.7	3.5	Q4
平成22 年 期	87.1	▲ 0.8	86.2	▲ 9.5	118.2	▲ 7.3	123.1	▲ 16.0	Q1 2010
期	89.5	2.8	88.6	▲ 4.1	122.8	3.9	123.9	▲ 11.6	Q2
平成21 年 5月	93.9	▲ 1.2	92.2	▲ 8.3	142.4	1.6	150.5	32.8	May 2009
6月	93.4	▲ 0.5	92.4	▲ 8.2	134.2	▲ 5.8	133.1	22.2	Jun.
7月	92.2	▲ 1.3	92.2	▲ 8.2	129.0	▲ 3.9	125.9	20.0	Jul.
8月	92.0	▲ 0.2	90.8	▲ 7.7	130.7	1.3	135.2	15.6	Aug.
9月	90.5	▲ 1.6	89.9	▲ 9.7	130.0	▲ 0.5	120.8	13.7	Sep.
10月	90.0	▲ 0.6	90.5	▲ 9.0	130.3	0.2	122.8	14.0	Oct.
11月	89.2	▲ 0.9	90.5	▲ 12.1	129.1	▲ 0.9	127.2	2.3	Nov.
12月	87.8	▲ 1.6	88.7	▲ 12.8	123.1	▲ 4.6	121.2	▲ 4.1	Dec.
平成22 年 1月	88.1	0.3	90.0	▲ 12.0	120.9	▲ 1.8	136.5	▲ 11.2	Jan. 2010
2月	88.8	0.8	91.6	▲ 9.9	121.3	0.3	128.5	▲ 15.6	Feb.
3月	87.1	▲ 1.9	86.2	▲ 9.5	112.5	▲ 7.3	104.4	▲ 21.8	Mar.
4月	89.0	2.2	87.0	▲ 6.2	119.5	6.2	116.7	▲ 14.8	Apr.
5月	89.6	0.7	88.0	▲ 4.6	125.3	4.9	132.4	▲ 12.0	May
6月	89.5	▲ 0.1	88.6	▲ 4.1	123.6	▲ 1.4	122.6	▲ 7.9	Jun.
7月	88.6	▲ 1.0	88.6	▲ 3.9	121.5	▲ 1.7	118.5	▲ 5.9	Jul.

18. 資本財 ; Capital goods

平成17年 = 100  
index,2005= 100

	生産 Production				生産者出荷 Shipments				
	季節調整済指数 Seasonal Adjustment Index		原指数 Original Index		季節調整済指数 Seasonal Adjustment Index		原指数 Original Index		
	前月(期)比 %Change From Previous Month(Quarter)		前年 (同月期)比 %Change From Previous Year		前月(期)比 %Change From Previous Month(Quarter)		前年 (同月期)比 %Change From Previous Year		
平成 19 年			107.2	3.0			109.1	3.0	C.Y. 2007
20 年			99.9	▲ 6.8			103.1	▲ 5.5	2008
21 年			66.0	▲ 33.9			69.2	▲ 32.9	2009
平成 19 年度			107.4	1.9			110.2	3.2	F.Y. 2007
20 年度			89.3	▲ 16.9			92.1	▲ 16.4	2008
21 年度			68.5	▲ 23.3			72.2	▲ 21.6	2009
平成21 年 期	62.3	▲ 9.6	57.1	▲ 41.7	65.2	▲ 10.3	58.3	▲ 41.1	Q2 2009
期	64.3	3.2	65.4	▲ 35.1	67.7	3.8	69.7	▲ 32.5	Q3
期	68.9	7.2	69.7	▲ 20.0	71.0	4.9	72.4	▲ 19.2	Q4
平成22 年 期	77.8	12.9	81.7	14.1	83.2	17.2	88.4	15.6	Q1 2010
期	82.6	6.2	75.8	32.7	87.3	4.9	78.2	34.1	Q2
平成21 年 5月	62.9	3.3	53.7	▲ 43.5	61.9	▲ 7.3	51.8	▲ 45.9	May 2009
6月	63.0	0.2	64.1	▲ 38.4	66.8	7.9	66.8	▲ 37.5	Jun.
7月	62.8	▲ 0.3	62.3	▲ 38.6	67.7	1.3	66.6	▲ 34.3	Jul.
8月	63.9	1.8	57.8	▲ 34.8	65.9	▲ 2.7	59.2	▲ 35.4	Aug.
9月	66.2	3.6	76.0	▲ 32.3	69.4	5.3	83.3	▲ 28.7	Sep.
10月	66.6	0.6	65.1	▲ 30.2	70.8	2.0	70.8	▲ 24.4	Oct.
11月	69.0	3.6	68.9	▲ 18.0	70.3	▲ 0.7	70.4	▲ 19.1	Nov.
12月	71.1	3.0	75.2	▲ 10.5	72.0	2.4	76.1	▲ 13.5	Dec.
平成22 年 1月	74.5	4.8	66.7	0.2	79.1	9.9	71.5	3.9	Jan. 2010
2月	78.3	5.1	76.5	17.7	84.8	7.2	80.6	17.8	Feb.
3月	80.7	3.1	102.0	22.6	85.8	1.2	113.1	22.4	Mar.
4月	83.9	4.0	73.8	37.7	90.4	5.4	76.2	35.3	Apr.
5月	80.2	▲ 4.4	68.5	27.6	81.8	▲ 9.5	68.5	32.2	May
6月	83.8	4.5	85.2	32.9	89.8	9.8	89.8	34.4	Jun.
7月	84.3	0.6	82.5	32.4	87.5	▲ 2.6	85.3	28.1	Jul.

	生産者在庫 Inventory				生産者在庫率 Inventory Ratio				
	季節調整済指数 Seasonal Adjustment Index		原指数 Original Index		季節調整済指数 Seasonal Adjustment Index		原指数 Original Index		
	前月(期)比 %Change From Previous Month(Quarter)		前年 (同月期)比 %Change From Previous Year		前月(期)比 %Change From Previous Month(Quarter)		前年 (同月期)比 %Change From Previous Year		
平成 19 年			117.9	6.0			102.0	2.7	C.Y. 2007
20 年			116.4	▲ 1.3			114.4	12.2	2008
21 年			90.5	▲ 22.3			193.8	69.4	2009
平成 19 年度			108.0	6.3			102.8	3.6	F.Y. 2007
20 年度			100.2	▲ 7.2			137.4	33.7	2008
21 年度			77.1	▲ 23.1			175.7	27.9	2009
平成21 年 期	100.7	▲ 7.4	100.3	▲ 13.4	223.0	14.5	236.9	121.8	Q2 2009
期	93.8	▲ 6.9	88.2	▲ 22.2	189.4	▲ 15.1	180.3	64.4	Q3
期	89.1	▲ 5.0	90.5	▲ 22.3	165.7	▲ 12.5	163.7	18.0	Q4
平成22 年 期	83.6	▲ 6.2	77.1	▲ 23.1	119.2	▲ 28.1	121.8	▲ 37.3	Q1 2010
期	83.2	▲ 0.5	82.9	▲ 17.3	110.0	▲ 7.7	116.7	▲ 50.7	Q2
平成21 年 5月	104.0	▲ 0.6	101.7	▲ 11.9	239.9	9.5	272.0	137.1	May 2009
6月	100.7	▲ 3.2	100.3	▲ 13.4	210.0	▲ 12.5	209.2	102.1	Jun.
7月	100.0	▲ 0.7	103.2	▲ 15.9	203.9	▲ 2.9	207.6	85.0	Jul.
8月	98.8	▲ 1.2	97.7	▲ 15.6	191.2	▲ 6.2	196.7	61.9	Aug.
9月	93.8	▲ 5.1	88.2	▲ 22.2	173.0	▲ 9.5	136.6	43.3	Sep.
10月	92.4	▲ 1.5	92.8	▲ 23.8	190.5	10.1	192.6	51.2	Oct.
11月	89.5	▲ 3.1	93.1	▲ 23.7	160.0	▲ 16.0	157.7	10.6	Nov.
12月	89.1	▲ 0.4	90.5	▲ 22.3	146.7	▲ 8.3	140.8	▲ 3.7	Dec.
平成22 年 1月	87.7	▲ 1.6	93.8	▲ 22.7	132.4	▲ 9.7	157.2	▲ 27.8	Jan. 2010
2月	87.2	▲ 0.6	94.3	▲ 21.0	121.6	▲ 8.2	131.3	▲ 39.5	Feb.
3月	83.6	▲ 4.1	77.1	▲ 23.1	103.5	▲ 14.9	76.8	▲ 48.2	Mar.
4月	84.1	0.6	78.3	▲ 19.6	111.5	7.7	116.8	▲ 49.1	Apr.
5月	83.7	▲ 0.5	81.9	▲ 19.5	112.8	1.2	127.9	▲ 53.0	May
6月	83.2	▲ 0.6	82.9	▲ 17.3	105.8	▲ 6.2	105.4	▲ 49.6	Jun.
7月	80.2	▲ 3.6	82.7	▲ 19.9	102.4	▲ 3.2	104.3	▲ 49.8	Jul.

19. 資本財(除.輸送機械) ; Capital goods (excl.Transport equipment)

平成17年 = 100  
index,2005= 100

	生産 Production				生産者出荷 Shipments				
	季節調整済指数 Seasonal Adjustment Index		原指数 Original Index		季節調整済指数 Seasonal Adjustment Index		原指数 Original Index		
	前月(期)比 %Change From Previous Month(Quarter)		前年 (同月期)比 %Change From Previous Year		前月(期)比 %Change From Previous Month(Quarter)		前年 (同月期)比 %Change From Previous Year		
平成 19 年			108.1	1.7			108.6	2.2	C.Y. 2007
20 年			98.0	▲ 9.3			98.9	▲ 8.9	2008
21 年			64.6	▲ 34.1			66.4	▲ 32.9	2009
平成 19 年度			107.5	0.1			108.4	1.2	F.Y. 2007
20 年度			88.2	▲ 18.0			89.3	▲ 17.6	2008
21 年度			65.9	▲ 25.3			67.6	▲ 24.3	2009
平成21 年 期	61.2	▲ 13.1	55.4	▲ 41.7	63.1	▲ 13.1	55.7	▲ 41.4	Q2 2009
期	61.2	0.0	62.2	▲ 36.5	63.5	0.6	65.2	▲ 34.4	Q3
期	65.7	7.4	65.6	▲ 22.6	66.6	4.9	66.2	▲ 21.4	Q4
平成22 年 期	74.3	13.1	80.3	6.9	76.1	14.3	83.3	5.8	Q1 2010
期	79.7	7.3	72.3	30.5	81.7	7.4	72.2	29.6	Q2
平成21 年 5月	61.1	▲ 0.3	51.2	▲ 44.3	63.1	▲ 0.6	51.2	▲ 45.1	May 2009
6月	61.2	0.2	61.6	▲ 39.1	62.7	▲ 0.6	61.8	▲ 39.0	Jun.
7月	59.8	▲ 2.3	57.5	▲ 39.9	61.5	▲ 1.9	57.7	▲ 39.0	Jul.
8月	60.8	1.7	55.4	▲ 36.5	63.6	3.4	58.9	▲ 33.4	Aug.
9月	63.1	3.8	73.7	▲ 33.6	65.5	3.0	79.1	▲ 31.3	Sep.
10月	63.2	0.2	59.4	▲ 32.6	65.0	▲ 0.8	60.3	▲ 30.0	Oct.
11月	65.3	3.3	63.7	▲ 21.7	66.8	2.8	64.7	▲ 19.9	Nov.
12月	68.5	4.9	73.6	▲ 13.3	68.0	1.8	73.5	▲ 14.3	Dec.
平成22 年 1月	69.4	1.3	62.7	▲ 7.7	70.3	3.4	62.7	▲ 7.1	Jan. 2010
2月	75.8	9.2	73.9	10.5	78.9	12.2	76.1	11.3	Feb.
3月	77.8	2.6	104.2	15.1	79.0	0.1	111.1	11.0	Mar.
4月	80.9	4.0	70.6	32.0	82.5	4.4	70.2	30.0	Apr.
5月	77.2	▲ 4.6	64.7	26.4	78.4	▲ 5.0	63.6	24.2	May
6月	81.1	5.1	81.6	32.5	84.1	7.3	82.9	34.1	Jun.
7月	83.0	2.3	78.7	36.9	84.2	0.1	78.3	35.7	Jul.

	生産者在庫 Inventory				生産者在庫率 Inventory Ratio				
	季節調整済指数 Seasonal Adjustment Index		原指数 Original Index		季節調整済指数 Seasonal Adjustment Index		原指数 Original Index		
	前月(期)比 %Change From Previous Month(Quarter)		前年 (同月期)比 %Change From Previous Year		前月(期)比 %Change From Previous Month(Quarter)		前年 (同月期)比 %Change From Previous Year		
平成 19 年			119.0	5.9			103.9	4.8	C.Y. 2007
20 年			123.3	3.6			118.4	14.0	2008
21 年			96.0	▲ 22.1			221.4	87.0	2009
平成 19 年度			109.9	3.3			105.3	5.4	F.Y. 2007
20 年度			114.7	4.4			145.6	38.3	2008
21 年度			81.2	▲ 29.2			201.3	38.3	2009
平成21 年 期	112.6	▲ 6.9	114.0	▲ 1.7	258.3	18.5	277.9	151.7	Q2 2009
期	102.8	▲ 8.7	94.7	▲ 14.6	218.2	▲ 15.5	206.8	82.8	Q3
期	94.9	▲ 7.7	96.0	▲ 22.1	189.2	▲ 13.3	187.2	29.0	Q4
平成22 年 期	85.7	▲ 9.7	81.2	▲ 29.2	131.9	▲ 30.3	133.1	▲ 37.7	Q1 2010
期	84.9	▲ 0.9	86.0	▲ 24.6	117.9	▲ 10.6	126.7	▲ 54.4	Q2
平成21 年 5月	115.6	▲ 1.6	114.8	▲ 1.8	278.2	10.6	316.7	169.1	May 2009
6月	112.6	▲ 2.6	114.0	▲ 1.7	245.1	▲ 11.9	248.9	134.1	Jun.
7月	110.9	▲ 1.5	114.9	▲ 6.1	235.5	▲ 3.9	244.3	108.3	Jul.
8月	107.1	▲ 3.4	106.7	▲ 9.9	215.8	▲ 8.4	220.9	73.9	Aug.
9月	102.8	▲ 4.0	94.7	▲ 14.6	203.3	▲ 5.8	155.2	63.5	Sep.
10月	101.2	▲ 1.6	98.0	▲ 16.8	227.1	11.7	226.8	74.5	Oct.
11月	96.6	▲ 4.5	96.5	▲ 21.3	184.0	▲ 19.0	177.4	19.9	Nov.
12月	94.9	▲ 1.8	96.0	▲ 22.1	156.5	▲ 14.9	157.5	0.1	Dec.
平成22 年 1月	91.8	▲ 3.3	97.7	▲ 25.4	147.5	▲ 5.8	172.2	▲ 27.2	Jan. 2010
2月	91.3	▲ 0.5	99.2	▲ 24.8	137.2	▲ 7.0	145.2	▲ 38.9	Feb.
3月	85.7	▲ 6.1	81.2	▲ 29.2	111.1	▲ 19.0	81.8	▲ 51.0	Mar.
4月	86.3	0.7	82.8	▲ 26.6	121.5	9.4	129.6	▲ 51.7	Apr.
5月	83.9	▲ 2.8	83.3	▲ 27.4	119.1	▲ 2.0	135.6	▲ 57.2	May
6月	84.9	1.2	86.0	▲ 24.6	113.1	▲ 5.0	114.9	▲ 53.8	Jun.
7月	82.2	▲ 3.2	85.2	▲ 25.8	109.1	▲ 3.5	113.2	▲ 53.7	Jul.

20. 建設財 ; Construction goods

平成17年 = 100  
index,2005= 100

	生産 Production				生産者出荷 Shipments				
	季節調整済指数 Seasonal Adjustment Index		原指数 Original Index		季節調整済指数 Seasonal Adjustment Index		原指数 Original Index		
	前月(期)比 %Change From Previous Month(Quarter)		前年 (同月期)比 %Change From Previous Year		前月(期)比 %Change From Previous Month(Quarter)		前年 (同月期)比 %Change From Previous Year		
平成 19 年			95.4	▲ 3.5			95.6	▲ 3.6	C.Y. 2007
20 年			90.6	▲ 5.0			91.1	▲ 4.7	2008
21 年			77.3	▲ 14.7			78.0	▲ 14.4	2009
平成 19 年度			93.9	▲ 5.0			94.4	▲ 4.7	F.Y. 2007
20 年度			87.3	▲ 7.0			87.5	▲ 7.3	2008
21 年度			77.1	▲ 11.7			77.8	▲ 11.1	2009
平成21 年 期	77.3	▲ 3.3	73.6	▲ 17.2	77.5	▲ 3.8	72.3	▲ 17.6	Q2 2009
期	77.1	▲ 0.3	77.1	▲ 14.7	77.8	0.4	78.1	▲ 14.1	Q3
期	75.8	▲ 1.7	80.3	▲ 12.4	76.9	▲ 1.2	81.2	▲ 10.8	Q4
平成22 年 期	79.1	4.4	77.5	▲ 0.8	79.5	3.4	79.4	▲ 1.1	Q1 2010
期	79.2	0.1	75.4	2.4	80.3	1.0	74.9	3.6	Q2
平成21 年 5月	77.2	▲ 0.5	70.1	▲ 19.3	77.3	▲ 0.6	68.0	▲ 20.5	May 2009
6月	77.0	▲ 0.3	77.8	▲ 15.5	77.5	0.3	77.1	▲ 14.6	Jun.
7月	77.3	0.4	79.3	▲ 15.0	78.0	0.6	80.4	▲ 15.1	Jul.
8月	77.3	0.0	71.8	▲ 13.5	77.8	▲ 0.3	71.8	▲ 13.3	Aug.
9月	76.8	▲ 0.6	80.3	▲ 15.4	77.7	▲ 0.1	82.2	▲ 13.7	Sep.
10月	76.4	▲ 0.5	82.4	▲ 15.7	77.0	▲ 0.9	81.0	▲ 15.6	Oct.
11月	75.4	▲ 1.3	79.7	▲ 11.7	77.0	0.0	81.2	▲ 8.4	Nov.
12月	75.7	0.4	78.7	▲ 9.5	76.8	▲ 0.3	81.4	▲ 7.8	Dec.
平成22 年 1月	79.0	4.4	71.5	▲ 7.0	81.0	5.5	73.3	▲ 6.7	Jan. 2010
2月	80.3	1.6	76.5	▲ 0.4	80.3	▲ 0.9	77.3	0.7	Feb.
3月	78.0	▲ 2.9	84.6	5.1	77.3	▲ 3.7	87.7	2.7	Mar.
4月	78.6	0.8	73.8	1.2	79.7	3.1	73.6	2.5	Apr.
5月	80.5	2.4	73.1	4.3	82.3	3.3	72.4	6.5	May
6月	78.4	▲ 2.6	79.2	1.8	79.0	▲ 4.0	78.6	1.9	Jun.
7月	77.4	▲ 1.3	78.4	▲ 1.1	78.3	▲ 0.9	79.3	▲ 1.4	Jul.

	生産者在庫 Inventory				生産者在庫率 Inventory Ratio				
	季節調整済指数 Seasonal Adjustment Index		原指数 Original Index		季節調整済指数 Seasonal Adjustment Index		原指数 Original Index		
	前月(期)比 %Change From Previous Month(Quarter)		前年 (同月期)比 %Change From Previous Year		前月(期)比 %Change From Previous Month(Quarter)		前年 (同月期)比 %Change From Previous Year		
平成 19 年			101.3	2.3			105.3	5.7	C.Y. 2007
20 年			99.8	▲ 1.5			112.2	6.6	2008
21 年			96.9	▲ 2.9			123.9	10.4	2009
平成 19 年度			93.2	0.0			107.6	8.7	F.Y. 2007
20 年度			92.6	▲ 0.6			117.1	8.8	2008
21 年度			95.2	2.8			121.7	3.9	2009
平成21 年 期	95.8	▲ 1.2	96.1	▲ 3.7	125.6	▲ 0.7	132.2	14.4	Q2 2009
期	95.5	▲ 0.3	95.7	▲ 1.7	121.7	▲ 3.1	123.3	7.7	Q3
期	95.1	▲ 0.4	96.9	▲ 2.9	121.9	0.2	115.6	1.8	Q4
平成22 年 期	99.7	4.8	95.2	2.8	117.2	▲ 3.9	115.6	▲ 7.2	Q1 2010
期	98.9	▲ 0.8	99.3	3.3	117.9	0.6	124.1	▲ 6.1	Q2
平成21 年 5月	95.9	0.6	94.8	▲ 1.1	129.8	5.0	141.8	20.9	May 2009
6月	95.8	▲ 0.1	96.1	▲ 3.7	123.4	▲ 4.9	126.1	8.1	Jun.
7月	95.7	▲ 0.1	96.6	▲ 0.6	121.3	▲ 1.7	120.5	11.5	Jul.
8月	96.2	0.5	97.3	▲ 0.8	122.1	0.7	132.8	5.6	Aug.
9月	95.5	▲ 0.7	95.7	▲ 1.7	121.7	▲ 0.3	116.7	6.6	Sep.
10月	95.0	▲ 0.5	96.8	▲ 2.4	123.1	1.2	116.1	7.3	Oct.
11月	95.5	0.5	97.8	▲ 3.6	122.8	▲ 0.2	116.5	0.5	Nov.
12月	95.1	▲ 0.4	96.9	▲ 2.9	119.8	▲ 2.4	114.1	▲ 2.1	Dec.
平成22 年 1月	95.0	▲ 0.1	95.7	▲ 2.8	117.3	▲ 2.1	121.9	▲ 3.7	Jan. 2010
2月	97.3	2.4	96.3	▲ 1.2	117.3	0.0	117.7	▲ 7.8	Feb.
3月	99.7	2.5	95.2	2.8	117.1	▲ 0.2	107.3	▲ 10.2	Mar.
4月	98.8	▲ 0.9	96.0	3.7	115.9	▲ 1.0	120.8	▲ 6.2	Apr.
5月	99.0	0.2	97.9	3.3	120.6	4.1	131.8	▲ 7.1	May
6月	98.9	▲ 0.1	99.3	3.3	117.1	▲ 2.9	119.6	▲ 5.2	Jun.
7月	98.0	▲ 0.9	98.9	2.4	120.2	2.6	119.4	▲ 0.9	Jul.

21. 耐久消費財 ; Durable consumer goods

	生産 Production				生産者出荷 Shipments				
	季節調整済指数 Seasonal Adjustment Index		原指数 Original Index		季節調整済指数 Seasonal Adjustment Index		原指数 Original Index		
	前月(期)比 %Change From Previous Month(Quarter)		前年 (同月期)比 %Change From Previous Year		前月(期)比 %Change From Previous Month(Quarter)		前年 (同月期)比 %Change From Previous Year		
平成 19 年			112.3	3.5			114.1	5.1	C.Y. 2007
20 年			109.0	▲ 2.9			112.7	▲ 1.2	2008
21 年			77.6	▲ 28.8			81.9	▲ 27.3	2009
平成 19 年度			113.9	4.6			116.0	5.7	F.Y. 2007
20 年度			94.9	▲ 16.7			99.0	▲ 14.7	2008
21 年度			85.2	▲ 10.2			89.9	▲ 9.2	2009
平成21 年 期	75.5	16.2	72.3	▲ 35.1	77.6	11.3	73.1	▲ 35.5	Q2 2009
期	81.8	8.3	81.3	▲ 24.2	85.5	10.2	86.1	▲ 23.4	Q3
期	87.5	7.0	94.4	▲ 4.2	93.0	8.8	99.5	▲ 1.7	Q4
平成22 年 期	96.1	9.8	92.7	49.0	101.5	9.1	100.9	46.4	Q1 2010
期	94.2	▲ 2.0	89.8	24.2	99.8	▲ 1.7	93.7	28.2	Q2
平成21 年 5月	78.9	14.2	68.6	▲ 36.1	79.7	14.2	68.9	▲ 36.0	May 2009
6月	78.6	▲ 0.4	85.7	▲ 28.3	83.4	4.6	88.8	▲ 27.1	Jun.
7月	79.5	1.1	86.0	▲ 29.1	83.7	0.4	89.2	▲ 27.5	Jul.
8月	81.5	2.5	67.3	▲ 23.3	85.2	1.8	71.9	▲ 23.3	Aug.
9月	84.5	3.7	90.6	▲ 19.8	87.5	2.7	97.2	▲ 19.2	Sep.
10月	84.6	0.1	93.3	▲ 17.3	89.5	2.3	93.4	▲ 14.2	Oct.
11月	88.0	4.0	98.3	▲ 1.4	93.5	4.5	101.6	▲ 0.4	Nov.
12月	90.0	2.3	91.6	10.4	96.0	2.7	103.5	11.5	Dec.
平成22 年 1月	97.0	7.8	82.2	28.0	98.7	2.8	84.0	36.1	Jan. 2010
2月	95.9	▲ 1.1	93.2	62.1	101.7	3.0	99.0	49.8	Feb.
3月	95.4	▲ 0.5	102.6	57.8	104.2	2.5	119.6	51.4	Mar.
4月	94.1	▲ 1.4	85.2	36.1	100.5	▲ 3.6	88.7	44.0	Apr.
5月	96.6	2.7	84.0	22.4	98.2	▲ 2.3	84.9	23.2	May
6月	91.8	▲ 5.0	100.1	16.8	100.8	2.6	107.4	20.9	Jun.
7月	93.1	1.4	98.3	14.3	101.3	0.5	106.2	19.1	Jul.

	生産者在庫 Inventory				生産者在庫率 Inventory Ratio				
	季節調整済指数 Seasonal Adjustment Index		原指数 Original Index		季節調整済指数 Seasonal Adjustment Index		原指数 Original Index		
	前月(期)比 %Change From Previous Month(Quarter)		前年 (同月期)比 %Change From Previous Year		前月(期)比 %Change From Previous Month(Quarter)		前年 (同月期)比 %Change From Previous Year		
平成 19 年			105.7	▲ 2.8			98.3	▲ 3.3	C.Y. 2007
20 年			102.7	▲ 2.8			101.0	2.7	2008
21 年			81.1	▲ 21.0			100.9	▲ 0.1	2009
平成 19 年度			93.9	6.0			98.0	▲ 2.4	F.Y. 2007
20 年度			68.6	▲ 26.9			111.4	13.7	2008
21 年度			71.2	3.8			89.3	▲ 19.8	2009
平成21 年 期	79.6	▲ 2.8	77.7	▲ 27.0	98.0	▲ 24.0	95.3	2.9	Q2 2009
期	80.7	1.4	73.8	▲ 24.6	88.8	▲ 9.4	84.9	▲ 14.2	Q3
期	79.5	▲ 1.5	81.1	▲ 21.0	84.1	▲ 5.3	86.4	▲ 26.1	Q4
平成22 年 期	85.0	6.9	71.2	3.8	86.5	2.9	90.6	▲ 33.8	Q1 2010
期	96.3	13.3	94.0	21.0	91.1	5.3	88.7	▲ 6.9	Q2
平成21 年 5月	80.2	▲ 3.0	77.4	▲ 26.4	99.6	▲ 7.5	102.7	4.7	May 2009
6月	79.6	▲ 0.7	77.7	▲ 27.0	86.6	▲ 13.1	81.2	▲ 12.2	Jun.
7月	79.9	0.4	80.5	▲ 27.7	87.6	1.2	84.4	▲ 14.7	Jul.
8月	80.1	0.3	79.6	▲ 24.6	88.3	0.8	96.7	▲ 15.2	Aug.
9月	80.7	0.7	73.8	▲ 24.6	90.5	2.5	73.6	▲ 12.4	Sep.
10月	79.8	▲ 1.1	88.2	▲ 26.2	85.6	▲ 5.4	86.8	▲ 22.5	Oct.
11月	80.6	1.0	95.1	▲ 20.6	84.8	▲ 0.9	91.3	▲ 24.6	Nov.
12月	79.5	▲ 1.4	81.1	▲ 21.0	81.9	▲ 3.4	81.0	▲ 31.2	Dec.
平成22 年 1月	90.4	13.7	94.1	▲ 15.2	89.1	8.8	113.5	▲ 38.2	Jan. 2010
2月	93.2	3.1	99.2	3.2	87.2	▲ 2.1	98.0	▲ 31.8	Feb.
3月	85.0	▲ 8.8	71.2	3.8	83.2	▲ 4.6	60.2	▲ 27.6	Mar.
4月	87.5	2.9	79.4	5.9	87.7	5.4	83.0	▲ 18.6	Apr.
5月	91.4	4.5	88.2	14.0	95.3	8.7	98.3	▲ 4.3	May
6月	96.3	5.4	94.0	21.0	90.4	▲ 5.1	84.8	4.4	Jun.
7月	95.4	▲ 0.9	96.1	19.4	90.2	▲ 0.2	86.9	3.0	Jul.

22. 非耐久消費財 ; Non-durable consumer goods

平成17年 = 100  
index,2005= 100

	生産 Production				生産者出荷 Shipments				
	季節調整済指数 Seasonal Adjustment Index		原指数 Original Index		季節調整済指数 Seasonal Adjustment Index		原指数 Original Index		
	前月(期)比 %Change From Previous Month(Quarter)		前年 (同月期)比 %Change From Previous Year		前月(期)比 %Change From Previous Month(Quarter)		前年 (同月期)比 %Change From Previous Year		
平成 19 年			103.3	1.2			101.7	1.1	C.Y. 2007
20 年			103.9	0.6			101.4	▲ 0.3	2008
21 年			102.9	▲ 1.0			101.8	0.4	2009
平成 19 年度			103.5	1.2			101.8	1.0	F.Y. 2007
20 年度			103.0	▲ 0.5			101.0	▲ 0.8	2008
21 年度			102.5	▲ 0.5			101.7	0.7	2009
平成21 年 期	104.7	3.6	104.4	1.4	102.4	1.8	102.8	1.4	Q2 2009
期	103.2	▲ 1.4	104.3	▲ 1.8	102.4	0.0	103.3	0.2	Q3
期	103.8	0.6	109.1	▲ 0.1	102.7	0.3	107.7	1.7	Q4
平成22 年 期	99.3	▲ 4.3	92.2	▲ 1.6	99.7	▲ 2.9	92.9	▲ 0.7	Q1 2010
期	104.5	5.2	104.3	▲ 0.1	103.1	3.4	103.6	0.8	Q2
平成21 年 5月	105.7	3.1	97.7	▲ 1.2	103.6	2.9	97.8	▲ 0.4	May 2009
6月	105.9	0.2	111.4	6.4	102.8	▲ 0.8	107.1	6.4	Jun.
7月	102.5	▲ 3.2	109.5	▲ 1.9	101.6	▲ 1.2	105.9	▲ 0.9	Jul.
8月	103.7	1.2	98.6	▲ 0.3	102.7	1.1	100.3	1.2	Aug.
9月	103.3	▲ 0.4	104.9	▲ 3.0	103.0	0.3	103.8	0.4	Sep.
10月	102.0	▲ 1.3	108.5	▲ 6.9	102.4	▲ 0.6	105.4	▲ 2.4	Oct.
11月	104.4	2.4	107.9	3.8	102.9	0.5	103.3	3.6	Nov.
12月	104.9	0.5	110.8	3.6	102.8	▲ 0.1	114.3	3.9	Dec.
平成22 年 1月	101.5	▲ 3.2	84.4	▲ 1.9	100.7	▲ 2.0	83.5	▲ 1.8	Jan. 2010
2月	95.0	▲ 6.4	87.3	▲ 4.3	97.9	▲ 2.8	88.6	▲ 1.8	Feb.
3月	101.5	6.8	104.8	1.0	100.6	2.8	106.5	0.9	Mar.
4月	101.8	0.3	103.4	▲ 0.7	102.7	2.1	105.5	2.0	Apr.
5月	104.1	2.3	96.2	▲ 1.5	102.0	▲ 0.7	96.3	▲ 1.5	May
6月	107.6	3.4	113.2	1.6	104.5	2.5	108.9	1.7	Jun.
7月	107.2	▲ 0.4	112.6	2.8	106.5	1.9	109.4	3.3	Jul.

	生産者在庫 Inventory				生産者在庫率 Inventory Ratio				
	季節調整済指数 Seasonal Adjustment Index		原指数 Original Index		季節調整済指数 Seasonal Adjustment Index		原指数 Original Index		
	前月(期)比 %Change From Previous Month(Quarter)		前年 (同月期)比 %Change From Previous Year		前月(期)比 %Change From Previous Month(Quarter)		前年 (同月期)比 %Change From Previous Year		
平成 19 年			93.3	4.4			96.8	▲ 2.3	C.Y. 2007
20 年			92.4	▲ 1.0			102.2	5.6	2008
21 年			91.4	▲ 1.1			108.0	5.7	2009
平成 19 年度			94.9	4.1			98.0	▲ 0.3	F.Y. 2007
20 年度			95.0	0.1			103.8	5.9	2008
21 年度			96.1	1.2			109.2	5.2	2009
平成21 年 期	96.5	▲ 0.2	95.2	0.5	108.5	2.0	105.8	9.0	Q2 2009
期	94.7	▲ 1.9	94.8	▲ 0.8	107.8	▲ 0.6	109.7	3.6	Q3
期	95.5	0.8	91.4	▲ 1.1	109.5	1.6	107.0	4.1	Q4
平成22 年 期	97.8	2.4	96.1	1.2	110.8	1.2	114.3	4.3	Q1 2010
期	104.2	6.5	102.8	8.0	115.2	4.0	112.5	6.3	Q2
平成21 年 5月	95.7	▲ 1.2	93.2	0.0	110.0	0.9	110.5	10.9	May 2009
6月	96.5	0.8	95.2	0.5	106.6	▲ 3.1	105.7	3.6	Jun.
7月	96.1	▲ 0.4	99.1	0.3	107.2	0.6	110.6	6.2	Jul.
8月	95.0	▲ 1.1	95.0	▲ 1.7	109.7	2.3	112.6	1.3	Aug.
9月	94.7	▲ 0.3	94.8	▲ 0.8	106.6	▲ 2.8	106.0	3.5	Sep.
10月	93.0	▲ 1.8	95.8	▲ 2.2	105.9	▲ 0.7	104.3	1.5	Oct.
11月	95.2	2.4	100.0	▲ 1.0	112.2	5.9	118.2	6.5	Nov.
12月	95.5	0.3	91.4	▲ 1.1	110.5	▲ 1.5	98.6	4.3	Dec.
平成22 年 1月	97.6	2.2	96.5	1.0	111.3	0.7	124.8	6.0	Jan. 2010
2月	98.2	0.6	98.9	0.9	111.1	▲ 0.2	118.1	4.1	Feb.
3月	97.8	▲ 0.4	96.1	1.2	109.9	▲ 1.1	99.9	2.4	Mar.
4月	100.1	2.4	99.2	3.3	106.8	▲ 2.8	99.3	▲ 2.0	Apr.
5月	104.0	3.9	101.2	8.6	119.8	12.2	120.4	9.0	May
6月	104.2	0.2	102.8	8.0	118.9	▲ 0.8	117.9	11.5	Jun.
7月	103.2	▲ 1.0	106.4	7.4	116.4	▲ 2.1	120.1	8.6	Jul.

## 23. 生産財 ; Producer goods

平成17年 = 100  
index,2005= 100

	生産 Production				生産者出荷 Shipments				
	季節調整済指数 Seasonal Adjustment Index		原指数 Original Index		季節調整済指数 Seasonal Adjustment Index		原指数 Original Index		
	前月(期)比 %Change From Previous Month(Quarter)		前年 (同月期)比 %Change From Previous Year		前月(期)比 %Change From Previous Month(Quarter)		前年 (同月期)比 %Change From Previous Year		
平成 19 年			109.0	3.9			108.3	3.7	C.Y. 2007
20 年			105.6	▲ 3.1			104.3	▲ 3.7	2008
21 年			81.8	▲ 22.5			82.2	▲ 21.2	2009
平成 19 年度			109.9	3.8			109.2	3.8	F.Y. 2007
20 年度			94.7	▲ 13.8			94.2	▲ 13.7	2008
21 年度			88.8	▲ 6.2			88.7	▲ 5.8	2009
平成21 年 期	78.7	11.0	76.6	▲ 29.4	79.3	8.6	76.9	▲ 27.8	Q2 2009
期	85.3	8.4	88.3	▲ 18.4	85.2	7.4	88.2	▲ 17.7	Q3
期	91.6	7.4	95.2	0.2	91.3	7.2	94.5	0.7	Q4
平成22 年 期	100.7	9.9	95.2	42.1	100.0	9.5	95.0	37.1	Q1 2010
期	100.2	▲ 0.5	97.4	27.2	99.8	▲ 0.2	96.7	25.7	Q2
平成21 年 5月	79.1	5.2	73.7	▲ 30.6	79.5	4.3	73.0	▲ 29.9	May 2009
6月	81.7	3.3	84.3	▲ 24.0	82.1	3.3	85.0	▲ 21.9	Jun.
7月	83.5	2.2	88.5	▲ 21.8	83.4	1.6	88.2	▲ 21.4	Jul.
8月	85.2	2.0	82.8	▲ 17.6	85.0	1.9	82.2	▲ 17.0	Aug.
9月	87.2	2.3	93.5	▲ 15.8	87.2	2.6	94.2	▲ 14.8	Sep.
10月	88.5	1.5	94.9	▲ 11.0	88.8	1.8	94.3	▲ 10.4	Oct.
11月	91.5	3.4	95.0	0.5	91.0	2.5	93.4	1.9	Nov.
12月	94.8	3.6	95.7	14.2	94.1	3.4	95.9	13.6	Dec.
平成22 年 1月	101.0	6.5	90.8	33.7	100.6	6.9	89.3	31.3	Jan. 2010
2月	100.8	▲ 0.2	92.2	47.8	99.0	▲ 1.6	91.0	40.9	Feb.
3月	100.2	▲ 0.6	102.7	45.3	100.4	1.4	104.8	39.4	Mar.
4月	100.9	0.7	96.3	34.1	100.6	0.2	96.2	32.1	Apr.
5月	100.9	0.0	94.0	27.5	100.7	0.1	92.5	26.7	May
6月	98.7	▲ 2.2	101.8	20.8	98.1	▲ 2.6	101.5	19.4	Jun.
7月	98.2	▲ 0.5	103.0	16.4	97.7	▲ 0.4	101.9	15.5	Jul.

	生産者在庫 Inventory				生産者在庫率 Inventory Ratio				
	季節調整済指数 Seasonal Adjustment Index		原指数 Original Index		季節調整済指数 Seasonal Adjustment Index		原指数 Original Index		
	前月(期)比 %Change From Previous Month(Quarter)		前年 (同月期)比 %Change From Previous Year		前月(期)比 %Change From Previous Month(Quarter)		前年 (同月期)比 %Change From Previous Year		
平成 19 年			103.8	0.6			100.3	0.1	C.Y. 2007
20 年			114.7	10.5			109.9	9.6	2008
21 年			96.4	▲ 16.0			133.5	21.5	2009
平成 19 年度			103.5	0.2			100.1	▲ 0.2	F.Y. 2007
20 年度			101.8	▲ 1.6			126.3	26.2	2008
21 年度			94.2	▲ 7.5			119.1	▲ 5.7	2009
平成21 年 期	99.8	▲ 4.1	98.6	▲ 8.5	136.9	▲ 13.2	137.9	33.6	Q2 2009
期	97.5	▲ 2.3	96.4	▲ 11.1	124.5	▲ 9.1	119.4	12.1	Q3
期	95.5	▲ 2.1	96.4	▲ 16.0	112.3	▲ 9.8	109.3	▲ 14.7	Q4
平成22 年 期	96.3	0.8	94.2	▲ 7.5	103.7	▲ 7.7	110.0	▲ 34.3	Q1 2010
期	98.6	2.4	97.4	▲ 1.2	105.3	1.5	106.0	▲ 23.1	Q2
平成21 年 5月	101.4	0.2	101.0	▲ 5.7	139.6	▲ 1.4	145.6	37.4	May 2009
6月	99.8	▲ 1.6	98.6	▲ 8.5	129.5	▲ 7.2	125.2	22.0	Jun.
7月	98.3	▲ 1.5	97.4	▲ 8.7	126.6	▲ 2.2	119.1	19.9	Jul.
8月	98.4	0.1	99.1	▲ 8.9	126.0	▲ 0.5	128.2	11.8	Aug.
9月	97.5	▲ 0.9	96.4	▲ 11.1	120.9	▲ 4.0	110.8	5.0	Sep.
10月	96.2	▲ 1.3	95.6	▲ 13.2	116.2	▲ 3.9	109.2	▲ 1.8	Oct.
11月	96.2	0.0	97.3	▲ 15.1	113.6	▲ 2.2	111.3	▲ 14.6	Nov.
12月	95.5	▲ 0.7	96.4	▲ 16.0	107.2	▲ 5.6	107.4	▲ 24.8	Dec.
平成22 年 1月	95.3	▲ 0.2	98.7	▲ 13.5	104.8	▲ 2.2	117.8	▲ 33.3	Jan. 2010
2月	97.1	1.9	99.6	▲ 9.8	106.2	1.3	116.7	▲ 35.3	Feb.
3月	96.3	▲ 0.8	94.2	▲ 7.5	100.0	▲ 5.8	95.6	▲ 34.1	Mar.
4月	96.3	0.0	94.2	▲ 4.8	102.1	2.1	103.0	▲ 27.9	Apr.
5月	98.5	2.3	98.1	▲ 2.9	107.1	4.9	111.7	▲ 23.3	May
6月	98.6	0.1	97.4	▲ 1.2	106.8	▲ 0.3	103.2	▲ 17.6	Jun.
7月	98.3	▲ 0.3	97.4	0.0	109.4	2.4	102.9	▲ 13.6	Jul.



業種・財別 生産・出荷・在庫・在庫率 指数

分類	生産 Production						生産者出荷 Shipments							
	季節調整済指数 Seasonal Adjustment Index			原指数 Original Index			季節調整済指数 Seasonal Adjustment Index			原指数 Original Index				
	6月 Jun.	7月 Jul.	前月比 %Change From Previous Month	6月 Jun.	7月 Jul.	前年同月比 %Change From Previous Year	6月 Jun.	7月 Jul.	前月比 %Change From Previous Month	6月 Jun.	7月 Jul.	前年同月比 %Change From Previous Year		
業種	鉱工業	95.0	95.3	0.3	98.8	98.6	14.8	96.6	96.5	▲ 0.1	100.0	99.3	14.8	
	製造工業	95.0	95.3	0.3	98.8	98.6	14.8	96.6	96.5	▲ 0.1	100.0	99.3	14.8	
	業分	鉄鋼業	96.0	91.1	▲ 5.1	96.7	95.0	24.0	95.5	91.3	▲ 4.4	97.6	94.5	26.3
		非鉄金属工業	90.4	88.2	▲ 2.4	94.0	93.8	9.6	90.3	88.4	▲ 2.1	93.5	93.4	10.9
		金属製品工業	83.5	83.5	0.0	85.2	86.2	3.5	84.1	83.6	▲ 0.6	83.8	85.9	1.3
		一般機械工業	84.5	88.1	4.3	88.2	87.2	53.0	85.7	88.3	3.0	87.0	85.5	54.1
		電気機械工業	94.3	93.7	▲ 0.6	101.5	97.1	16.1	97.6	99.9	2.4	105.4	105.6	19.5
		情報通信機械工業	88.1	87.3	▲ 0.9	95.4	85.0	6.6	107.2	107.4	0.2	114.9	104.1	13.9
		電子部品・デバイス工業	123.8	123.2	▲ 0.5	131.9	130.0	16.9	128.8	123.1	▲ 4.4	135.1	129.5	20.2
		輸送機械工業	96.2	94.8	▲ 1.5	100.7	101.8	20.5	99.9	97.4	▲ 2.5	104.1	103.5	20.2
		輸送機械工業(除. 船舶・鉄道車両)	95.3	94.1	▲ 1.3	100.0	101.8	22.1	97.8	96.0	▲ 1.8	101.8	101.9	24.0
		精密機械工業	106.9	104.0	▲ 2.7	109.1	104.0	22.6	102.9	102.2	▲ 0.7	107.1	98.7	22.2
		窯業・土石製品工業	85.5	84.9	▲ 0.7	87.6	87.7	9.2	83.3	84.0	0.8	84.4	85.4	6.4
		化学工業	102.0	-	-	102.8	-	-	96.6	-	-	99.8	-	-
		化学工業(除. 医薬品)	90.4	92.2	2.0	88.9	96.8	5.0	87.8	90.0	2.5	90.0	93.3	1.4
		石油・石炭製品工業	87.5	89.3	2.1	78.5	89.3	2.2	87.2	88.0	0.9	79.8	87.8	0.6
		プラスチック製品工業	89.8	89.0	▲ 0.9	94.3	94.8	4.1	89.2	89.4	0.2	92.5	94.8	5.5
		パルプ・紙・紙加工品工業	87.6	89.3	1.9	87.6	90.5	4.0	90.0	90.6	0.7	91.6	92.4	2.2
		繊維工業	69.4	69.8	0.6	69.1	69.6	4.0	78.2	77.3	▲ 1.2	75.7	72.5	6.8
		食料品・たばこ工業	104.6	-	-	112.0	-	-	103.0	-	-	109.1	-	-
その他工業	89.0	88.5	▲ 0.6	88.7	89.4	6.7	86.7	87.1	0.5	86.9	88.1	8.5		
ゴム製品工業	91.3	90.0	▲ 1.4	95.1	96.7	18.5	93.5	92.8	▲ 0.7	96.5	97.8	19.0		
皮革製品工業	60.3	61.0	1.2	60.1	62.3	▲ 2.5	61.4	64.0	4.2	56.5	61.1	0.0		
家具工業	70.6	69.6	▲ 1.4	66.3	67.6	▲ 1.6	70.8	70.1	▲ 1.0	65.1	67.1	▲ 1.5		
印刷業	107.9	110.4	2.3	110.4	111.1	3.3	107.9	110.2	2.1	110.4	111.1	3.3		
木材・木製品工業	71.7	-	-	74.5	-	-	71.5	-	-	74.6	-	-		
その他製品工業	60.7	51.5	▲ 15.2	48.2	45.5	5.6	86.3	86.5	0.2	80.8	83.7	21.3		
業類	鉱業	88.9	90.1	1.3	83.3	89.4	▲ 3.7	104.1	100.0	▲ 3.9	95.6	96.6	1.3	
	(参考)													
	産業総合(鉱工業、電力・ガス事業)	95.3	95.5	0.2	98.7	99.1	14.3	97.0	97.0	0.0	99.8	100.1	14.4	
	電力・ガス事業	102.4	104.3	1.9	96.9	112.1	7.5	102.6	104.4	1.8	96.9	111.9	7.4	
	新日本標準産業分類(第12回改定)対応品目組替後(注)													
	はん用機械工業(新産業分類)	96.0	95.9	▲ 0.1	101.0	96.8	32.4	98.5	95.0	▲ 3.6	99.9	94.0	34.7	
	生産用機械工業(新産業分類)	77.2	84.4	9.3	79.1	80.8	87.5	77.1	86.6	12.3	77.8	81.0	93.3	
	業務用機械工業(新産業分類)	90.4	89.8	▲ 0.7	93.0	89.4	18.7	86.9	86.6	▲ 0.3	91.5	83.1	11.4	
	窯業・土石製品工業(新産業分類)	84.9	84.1	▲ 0.9	87.0	87.0	8.1	82.5	83.3	1.0	83.5	84.8	5.7	
	繊維工業(新産業分類)	70.7	71.1	0.6	70.3	70.8	5.8	79.3	78.2	▲ 1.4	76.9	73.4	7.6	
その他工業(新産業分類)	88.8	88.3	▲ 0.6	88.5	89.3	7.1	86.5	86.3	▲ 0.2	86.4	87.2	8.7		
財分	鉱工業	95.0	95.3	0.3	98.8	98.6	14.8	96.6	96.5	▲ 0.1	100.0	99.3	14.8	
	最終需要財	91.2	92.0	0.9	95.6	94.0	12.8	95.1	95.4	0.3	98.5	96.9	14.4	
	投資財	82.1	82.1	0.0	83.4	81.3	20.8	86.8	84.9	▲ 2.2	86.8	83.7	19.1	
	資本財	83.8	84.3	0.6	85.2	82.5	32.4	89.8	87.5	▲ 2.6	89.8	85.3	28.1	
	資本財(除. 輸送機械)	81.1	83.0	2.3	81.6	78.7	36.9	84.1	84.2	0.1	82.9	78.3	35.7	
	建設財	78.4	77.4	▲ 1.3	79.2	78.4	▲ 1.1	79.0	78.3	▲ 0.9	78.6	79.3	▲ 1.4	
	消費財	99.6	100.8	1.2	106.8	105.6	7.8	102.6	103.6	1.0	108.0	107.6	11.6	
	耐久消費財	91.8	93.1	1.4	100.1	98.3	14.3	100.8	101.3	0.5	107.4	106.2	19.1	
	非耐久消費財	107.6	107.2	▲ 0.4	113.2	112.6	2.8	104.5	106.5	1.9	108.9	109.4	3.3	
	生産財	98.7	98.2	▲ 0.5	101.8	103.0	16.4	98.1	97.7	▲ 0.4	101.5	101.9	15.5	
	鉱工業用生産財	99.0	98.5	▲ 0.5	102.4	103.6	18.0	99.1	98.3	▲ 0.8	103.1	103.0	17.0	
	その他用生産財	94.7	94.9	0.2	96.1	97.0	1.9	89.5	91.0	1.7	88.7	92.2	1.7	

(注)「利用上の注意」参照。 Please refer to the REMARKS.

Indices of Industrial Production, Producer's Shipments, Producer's Inventory of Finished Goods and Producer's Inventory Ratio of Finished Goods (Classification by Industry, Classification by Use of Goods)

生産者在庫			Inventory			生産者在庫率			Inventory Ratio			Classification
季節調整済指数			原 指 数			季節調整済指数			原 指 数			
Seasonal Adjustment Index			Original Index			Seasonal Adjustment Index			Original Index			
6月 Jun.	7月 Jul.	前月比 %Change From Previous Month	6月 Jun.	7月 Jul.	前年同月比 %Change From Previous Year	6月 Jun.	7月 Jul.	前月比 %Change From Previous Month	6月 Jun.	7月 Jul.	前年同月比 %Change From Previous Year	
97.2	96.7	▲ 0.5	96.3	96.9	1.3	106.7	108.3	1.5	104.8	105.0	▲ 14.7	Mining and manufacturing
97.1	96.7	▲ 0.4	96.2	96.9	1.3	106.6	108.2	1.5	104.7	104.9	▲ 14.8	Manufacturing
95.0	95.5	▲ 0.5	94.3	94.4	2.9	99.4	104.9	5.5	96.8	100.0	▲ 16.2	Iron and steel
93.7	92.5	▲ 1.3	92.6	91.3	1.7	103.6	107.5	3.8	100.5	99.7	▲ 5.7	Non-ferrous metals
80.7	79.0	▲ 2.1	85.7	84.8	▲ 11.7	97.1	95.0	▲ 2.2	97.7	92.6	▲ 18.7	Fabricated metals
80.2	77.4	▲ 3.5	80.6	80.0	▲ 25.5	102.3	99.9	▲ 2.3	102.2	101.7	▲ 55.8	General machinery
115.0	107.3	▲ 6.7	125.7	110.9	▲ 4.2	97.8	90.5	▲ 7.5	98.8	91.8	▲ 11.6	Electrical machinery
153.3	168.0	9.6	143.1	166.5	90.7	104.9	104.8	▲ 0.1	92.2	103.5	28.3	Information and communication electronics equipment
165.2	162.9	▲ 1.4	167.3	166.7	21.2	133.7	145.4	8.8	128.6	137.8	1.8	Electronic parts and devices
83.2	78.9	▲ 5.2	74.4	76.1	15.1	86.1	86.7	0.7	77.6	79.9	▲ 9.1	Transport equipment
83.2	78.9	▲ 5.2	74.4	76.1	15.1	86.1	86.7	0.7	77.6	79.9	▲ 9.1	Transport equipment (excl. Ships and rolling stocks)
99.2	98.9	▲ 0.3	95.1	95.3	▲ 13.1	100.1	99.5	▲ 0.6	91.2	99.7	▲ 41.8	Precision instruments
88.3	87.9	▲ 0.5	88.1	88.2	▲ 7.8	118.2	118.3	0.1	120.5	120.7	▲ 8.3	Ceramics, stone and clay products
95.2	-	-	91.6	-	-	108.1	-	-	100.2	-	-	Chemicals
95.2	95.4	0.2	91.6	92.3	▲ 1.7	108.1	106.9	▲ 1.1	100.2	97.5	▲ 4.6	Chemicals (excl. Drugs)
100.2	98.0	▲ 2.2	93.1	94.1	▲ 0.1	120.4	118.9	▲ 1.2	124.8	119.8	0.1	Petroleum and coal products
93.0	91.3	▲ 1.8	93.5	92.6	▲ 1.6	105.2	104.3	▲ 0.9	102.9	100.4	▲ 5.1	Plastic products
93.0	92.8	▲ 0.2	92.8	91.7	▲ 8.1	104.3	104.1	▲ 0.2	103.4	101.5	▲ 10.6	Pulp, paper and paper products
74.6	74.2	▲ 0.5	71.8	72.9	▲ 13.5	97.5	98.6	1.1	95.0	101.7	▲ 22.5	Textiles
126.0	-	-	133.5	-	-	150.5	-	-	154.7	-	-	Foods and tobacco
89.5	88.6	▲ 1.0	88.6	88.6	▲ 3.9	123.6	121.5	▲ 1.7	122.6	118.5	▲ 5.9	Other manufacturing
105.4	104.5	▲ 0.9	105.5	106.4	▲ 1.1	112.2	113.0	0.7	108.0	108.0	▲ 16.8	Rubber products
91.3	87.1	▲ 4.6	89.7	88.5	▲ 9.0	160.8	149.8	▲ 6.8	167.0	153.1	▲ 6.1	Leather products
73.6	73.5	▲ 0.1	70.3	71.9	▲ 2.2	122.9	124.8	1.5	130.4	126.6	0.2	Furniture
-	-	-	-	-	-	-	-	-	-	-	-	Printing
92.8	-	-	93.6	-	-	127.3	-	-	123.5	-	-	Wood and wood products
80.6	72.7	▲ 9.8	77.7	71.6	▲ 11.3	117.4	93.5	▲ 20.4	111.7	89.1	▲ 5.1	Other products
117.6	119.6	1.7	112.3	119.8	▲ 0.9	129.8	140.6	8.3	131.2	141.5	4.8	Mining
97.2	96.7	▲ 0.5	96.3	96.9	1.3	106.7	108.3	1.5	104.8	105.0	▲ 14.7	Industries (Mining, Manufacturing, Electricity and Gas)
-	-	-	-	-	-	-	-	-	-	-	-	Electricity and gas
												Industries that corresponded to the Japan Standard of Industry Classification (Rev.12) are reported as follows
78.4	75.8	▲ 3.3	76.5	75.1	▲ 10.1	90.8	90.1	▲ 0.8	83.3	84.9	▲ 35.0	General-purpose machinery
91.4	89.0	▲ 2.6	94.0	94.1	▲ 33.5	127.5	122.7	▲ 3.8	134.1	129.9	▲ 64.8	Production machinery
68.8	68.1	▲ 1.0	67.5	67.4	▲ 21.1	75.5	74.7	▲ 1.1	67.8	73.9	▲ 42.1	Business oriented machinery
88.2	87.8	▲ 0.5	88.1	88.1	▲ 7.7	119.2	119.6	0.3	121.8	121.8	▲ 7.6	Ceramics, clay and stone products (2008 version)
75.0	74.9	▲ 0.1	72.2	73.5	▲ 13.5	96.4	97.8	1.5	93.9	100.7	▲ 23.1	Textiles (2008 version)
89.8	89.0	▲ 0.9	88.9	89.0	▲ 3.4	123.3	121.8	▲ 1.2	122.7	119.5	▲ 5.4	Other manufacturing (2008 version)
97.2	96.7	▲ 0.5	96.3	96.9	1.3	106.7	108.3	1.5	104.8	105.0	▲ 14.7	Mining and manufacturing
95.9	94.7	▲ 1.3	95.0	96.4	2.8	108.0	106.6	▲ 1.3	106.7	107.6	▲ 15.9	Final demand goods
91.0	89.1	▲ 2.1	91.0	90.7	▲ 9.2	110.8	110.8	0.0	112.5	111.9	▲ 31.7	Investment goods
83.2	80.2	▲ 3.6	82.9	82.7	▲ 19.9	105.8	102.4	▲ 3.2	105.4	104.3	▲ 49.8	Capital goods
84.9	82.2	▲ 3.2	86.0	85.2	▲ 25.8	113.1	109.1	▲ 3.5	114.9	113.2	▲ 53.7	Capital goods (excl. Transport equipment)
98.9	98.0	▲ 0.9	99.3	98.9	2.4	117.1	120.2	2.6	119.6	119.4	▲ 0.9	Construction goods
99.9	99.1	▲ 0.8	98.1	100.9	13.2	105.6	104.3	▲ 1.2	101.7	103.9	6.2	Consumer goods
96.3	95.4	▲ 0.9	94.0	96.1	19.4	90.4	90.2	▲ 0.2	84.8	86.9	3.0	Durable consumer goods
104.2	103.2	▲ 1.0	102.8	106.4	7.4	118.9	116.4	▲ 2.1	117.9	120.1	8.6	Non-durable consumer goods
98.6	98.3	▲ 0.3	97.4	97.4	0.0	106.8	109.4	2.4	103.2	102.9	▲ 13.6	Producer goods
99.4	99.4	0.0	98.2	98.1	1.0	106.0	109.6	3.4	102.6	102.3	▲ 14.0	For mining and manufacturing
92.2	90.6	▲ 1.7	89.6	90.6	▲ 9.1	110.1	109.7	▲ 0.4	109.0	108.4	▲ 9.8	For others

平成17年基準 生産・出荷・在庫・在庫率指数 ウェイト表

分類	生産(付)	出荷	在庫	在庫率	分類	生産(付)	出荷	在庫	在庫率
鉱工業	10000.0	10000.0	10000.0	9617.5	環式中間物	76.3	66.9	89.8	89.8
製造工業	9979.1	9990.1	9984.4	9601.9	有機薬品	92.0	98.0	71.3	71.3
鉄鋼業	599.7	547.4	1062.1	1024.9	プラスチック	172.5	191.7	514.1	514.1
鉄素製品(含.鋼半製品)	99.9	30.5	313.0	275.8	合成ゴム	46.9	35.7	147.0	147.0
熱間圧延鋼材	225.7	242.9	325.2	325.2	写真感光材料	22.7	22.2	28.3	28.3
鋼管	34.7	55.1	117.7	117.7	石けん・合成洗剤・界面活性剤	58.1	42.2	56.0	56.0
冷間仕上鋼材	132.7	88.3	138.4	138.4	化粧品	164.1	93.6	316.1	316.1
めっき鋼材	40.4	66.3	107.6	107.6	塗料・印刷インキ	58.6	69.6	102.1	102.1
鋳鍛造品	66.3	64.3	60.2	60.2	医薬品	358.3	208.9	0.0	0.0
(特掲:普通鋼鋼材)	313.5	300.3	456.8	456.8	(特掲:石油化学製品)	327.0	329.0	608.8	608.8
(特掲:特殊鋼鋼材)	120.0	152.3	232.1	232.1	石油・石炭製品工業	99.9	520.8	413.4	413.4
非鉄金属工業	211.7	262.8	276.5	276.5	石油製品	93.8	511.7	392.2	392.2
非鉄金属地金	55.5	56.5	73.0	73.0	石炭製品	6.1	9.1	21.2	21.2
伸銅・アルミニウム圧延製品	59.3	86.6	113.7	113.7	プラスチック製品工業	383.7	337.9	538.6	538.6
電線・ケーブル	42.3	63.3	89.8	89.8	パルプ・紙・紙加工品工業	241.0	238.8	330.7	315.4
非鉄金属鋳物	54.6	56.4	0.0	0.0	パルプ	21.8	4.1	15.3	0.0
金属製品工業	566.8	479.9	715.5	640.0	紙	149.6	142.2	260.0	260.0
建設用金属製品	87.1	74.2	0.0	0.0	板紙	42.8	42.9	49.6	49.6
建築用金属製品	114.1	105.6	132.9	132.9	紙加工品	26.8	49.6	5.8	5.8
暖ちゅう房熱機器	56.6	55.5	208.8	133.3	繊維工業	200.9	159.6	422.3	422.3
その他の金属製品	309.0	244.6	373.8	373.8	化学繊維	27.3	20.9	71.4	71.4
一般機械工業	1318.2	1159.9	922.2	879.3	紡績	5.7	5.3	27.9	27.9
ボイラ・原動機	136.1	116.7	78.1	78.1	織物	36.1	21.6	82.9	82.9
土木建設機械	104.2	108.9	152.8	152.8	染色整理	16.8	16.3	23.9	23.9
化学機械	11.8	9.6	0.0	0.0	衣類	84.4	63.5	174.3	174.3
生活関連産業用機械	56.3	43.2	0.0	0.0	その他の繊維製品	30.6	32.0	41.9	41.9
半導体・フラットパネル製造装置	146.6	141.5	0.0	0.0	食料品・たばこ工業	721.2	779.4	430.8	430.8
風水力機械・油圧機器	130.4	106.6	47.9	47.9	肉製品	21.6	33.7	0.0	0.0
運搬機械	25.7	22.7	0.0	0.0	乳製品	85.6	98.6	1.8	1.8
産業用ロボット	41.2	33.2	0.0	0.0	水産製品	78.0	66.6	12.9	12.9
農業用機械	31.0	30.6	60.4	33.4	野菜・果実製品	27.6	22.1	0.0	0.0
金属工作機械	99.2	84.5	105.9	105.9	油脂・調味料	75.6	83.0	32.1	32.1
金属加工機械	26.0	19.6	12.3	2.2	その他の食料品	69.7	89.0	78.6	78.6
繊維機械	22.1	17.9	8.2	8.2	清涼飲料	137.2	120.8	132.0	132.0
冷凍機・同応用装置	56.5	68.1	114.3	108.5	酒類	180.2	188.9	28.3	28.3
金型	50.6	30.0	0.0	0.0	たばこ	45.7	76.7	145.1	145.1
機械工具	60.9	35.7	87.6	87.6	その他工業	533.9	365.2	538.5	538.5
その他の一般機械	54.9	79.2	91.7	91.7	ゴム製品工業	153.6	121.2	136.3	136.3
一般機械器具部品	264.7	211.9	163.0	163.0	皮革製品工業	12.3	12.6	35.5	35.5
電気機械工業	607.3	641.3	467.7	289.2	家具工業	85.3	70.1	131.2	131.2
回転電気機械	74.3	76.2	0.0	0.0	金属製家具	68.7	57.0	93.0	93.0
静止電気機械	33.1	37.9	6.1	6.1	木製家具	16.6	13.1	38.2	38.2
開閉制御装置・機器	115.8	127.5	0.0	0.0	印刷業	180.7	69.2	0.0	0.0
民生用電気機械	118.4	117.8	265.4	98.3	木材・木製品工業	57.3	54.3	165.8	165.8
配線・照明器具	74.6	89.0	129.9	129.9	その他製品工業	44.7	37.8	69.7	69.7
電子応用装置	36.4	40.7	0.0	0.0	楽器	3.3	8.8	16.8	16.8
電気計測器	75.0	57.7	3.7	0.0	文具	13.1	16.0	33.6	33.6
電池	47.0	65.3	52.0	52.0	玩具	28.3	13.0	19.3	19.3
その他の電気機械	32.7	29.2	10.6	2.9	鉱業	20.9	9.9	15.6	15.6
情報通信機械工業	433.4	461.2	350.5	332.3	産業総合(鉱工業・電力・ガス事業)	10424.2	10612.9	10000.0	9617.5
通信機械	150.0	135.4	5.5	5.5	電力・ガス事業	424.2	612.9	0.0	0.0
民生用電子機械	129.0	173.9	292.2	274.0	新日本標準産業分類(第12回改定)対応品目組替後(注)				
電子計算機	124.2	129.8	42.8	42.8	はん用機械工業(新産業分類)	613.4	526.0	403.3	397.5
その他の情報通信機械	30.2	22.1	10.0	10.0	生産用機械工業(新産業分類)	672.3	571.6	427.2	390.1
電子部品・デバイス工業	799.3	763.7	391.3	391.3	業務用機械工業(新産業分類)	124.4	139.6	197.0	197.0
電子部品	382.1	381.7	79.9	79.9	窯業・土石製品工業(新産業分類)	289.6	203.7	621.7	606.8
半導体素子	57.7	61.5	56.5	56.5	繊維工業(新産業分類)	204.3	161.5	433.4	433.4
集積回路	315.7	280.3	254.9	254.9	その他工業(新産業分類)	544.0	386.0	553.6	558.6
半導体部品	43.8	40.2	0.0	0.0	最終需要財	4935.4	5067.8	4636.4	4327.7
輸送機械工業	1685.8	2014.7	831.9	831.9	投資財	2352.5	2268.0	2037.2	1980.1
輸送機械工業(除.船舶・鉄道車両)	1568.2	1888.0	831.9	831.9	資本財	1662.1	1654.8	1030.9	984.3
乗用車	852.8	1146.1	563.8	563.8	製造設備用	530.7	451.8	134.0	123.9
バス	16.9	21.8	21.9	21.9	電力用	148.1	163.3	49.1	45.4
トラック	172.2	220.8	173.4	173.4	通信・放送用	48.8	49.3	22.4	22.4
自動車部品	456.1	419.9	4.4	4.4	農業用	31.0	30.6	60.4	33.4
二輪自動車	39.2	51.0	50.8	50.8	建設用	129.6	126.3	183.7	183.7
産業車両	31.0	28.4	17.6	17.6	輸送用	381.3	470.8	247.8	247.8
船舶・同機関	104.2	111.3	0.0	0.0	事務用	175.4	185.4	145.5	145.5
鉄道車両	13.4	15.4	0.0	0.0	その他	217.2	177.3	188.0	182.2
(特掲:乗用車・バス・トラック)	1041.9	1388.7	759.1	759.1	建設財	690.4	613.2	1006.3	995.8
精密機械工業	102.0	98.1	125.4	125.4	建築用	568.1	510.1	789.6	779.1
計測機器	80.7	63.0	73.3	73.3	土木用	122.3	103.1	216.7	216.7
光学部品	11.2	14.3	32.0	32.0	消費財	2582.9	2799.8	2599.2	2347.6
時計	10.1	20.8	20.1	20.1	耐久消費財	1267.9	1605.1	1397.9	1146.3
窯業・土石製品工業	293.0	205.6	632.8	617.9	家事用	62.3	66.4	169.4	169.4
ガラス・同製品	76.1	51.2	172.5	172.5	冷暖房用	62.5	59.1	230.2	0.0
セメント・同製品	94.1	68.0	232.7	232.7	家具・装備品用	43.4	42.0	80.5	77.3
陶磁器	32.4	22.7	128.2	128.2	教養・娯楽用	246.5	305.7	276.9	258.7
ファインセラミックス	47.6	29.2	31.5	16.6	乗用車・二輪車	853.2	1131.9	640.9	640.9
その他の窯業・土石製品	42.8	34.5	67.9	67.9	非耐久消費財	1315.0	1194.7	1201.3	1201.3
化学工業	1181.3	953.8	1534.2	1534.2	家事用	649.7	423.8	555.6	555.6
化学工業(除.医薬品)	823.0	744.9	1534.2	1534.2	教養・娯楽用	105.2	236.6	250.1	250.1
化学肥料	9.6	8.3	61.3	61.3	被服・履き物	92.2	71.4	196.0	196.0
ソーダ工業製品	11.3	11.7	10.1	10.1	飲食料品	467.9	462.9	199.6	199.6
無機薬品・顔料・触媒	32.7	35.1	63.1	63.1	生産財	5064.6	4932.2	5363.6	5289.8
高圧ガス	15.0	11.9	11.6	11.6	鉱工業用生産財	4601.7	4403.6	4854.0	4780.2
石油系芳香族	63.2	58.0	63.4	63.4	その他用生産財	462.9	528.6	509.6	509.6

(注)「利用上の注意」参照

## 実 数 表 Actual figures

- (注) 1. 実数表には、生産動態調査結果にもとづいた指数作成用の実数を掲載しています。  
 2. 印を付してある品目は、生産動態統計調査の改正及び調査対象の見直し等により、それ以前の実績との間で不連続を生じたため、前月比、前年同月比及び季調済前月比について連続性を確保して計算しているものである。  
 3. 印を付してある品目は、在庫を生産で除して在庫率を求めている品目である。  
 4. 印を付してある品目は、1又は2事業所による数値の為、秘密保護により数値を秘匿している。  
 5. 格付は、指数採用品目の特殊分類の格付けである。

<b>資本財</b> a . 資・製：製造設備用 b . 資・電：電力用 c . 資・通：通信・放送用 d . 資・農：農業用 e . 資・建：建設用 f . 資・輸：輸送用 g . 資・事：事務用 h . 資・他：その他の資本財	<b>耐久消費財</b> k . 耐・家：家事用 l . 耐・冷：冷暖房用 m . 耐・装：家具・装備品用 n . 耐・教：教養・娯楽用 o . 耐・乗：乗用車・二輪車 (含む二輪車)
<b>建設財</b> i . 建・建：建築用 j . 建・土：土木用	<b>非耐久消費財</b> p . 非・家：家事用 q . 非・教：教養・娯楽用 r . 非・被：被服及び履き物 s . 非・食：食料品
	<b>生産財</b> t . 生・鋳：鋳工業用生産財 u . 生・他：その他用生産財

### Notes

- Figures in the following list are the actual figures in the Current Survey of Production, with which indices of Industrial Production are compiled.
- We revised the "Current Survey of Production", so in some categories of goods the items surveyed were changed and thus the figures are not compared with the before. In order to compare the data, we calculate month-to-month and year-to-year percent changes. These goods are designated by the mark.
- We mark " " on the goods whose inventory ratio is calculated as Inventories divided by Production.
- The individual data for the item with " " mark are kept secret, because these data are collected from only one or two firms.
- We define indices as follows.

<b>Capital Goods</b> a . for manufacturing equipment b . for electricity c . for communication and broadcasting d . for agriculture e . for construction f . for transportation g . for office work h . miscellaneous capital goods	<b>Durable Consumer Goods</b> k . for household use l . for heating and cooling equipment m . for furniture and furnishings n . for education and amusement o . Passenger cars and motorcycles
<b>Construction Goods</b> i . for construction j . for engineering	<b>Non-durable Consumer Goods</b> p . for household use q . for education and amusement r . Clothing and Footwear s . Food
	<b>Producer Goods</b> t . for Manufacturing u . for Other Uses

(前月比・前年同月比・在庫率 = %)

分類 Classification	品目 Goods	単位 Unit 格付 *1	項目 Item	6月 2010 Jun.	7月 Jul.	原指数 Original Index		季調済指数 前月比 %Change From Previous Month (Seasonal adjust- ment index)	
						前月比 %Change From Previous Month	前年同月比 %Change From Previous Year		
鉄鋼業 Iron and steel	銑鉄 Pig iron	t 生・銑	生産	P	6,839,990	7,084,829	3.6	24.6	2.3
			出荷	S	263,489	297,990	13.0	10.2	14.6
			在庫	I	625,095	671,022	7.3	48.7	7.8
			在庫率	IR	-	-	-	-	-
鉄素製品(含・鋼半製品) Crude steel (incl. Semi- finished steel)	フェロアロイ Ferro-alloys	t 生・銑	生産	P	74,578	72,274	3.0	50.8	12.5
			出荷	S	81,156	77,299	4.7	31.3	1.1
			在庫	I	131,204	126,077	3.9	24.3	0.6
			在庫率	IR	161.7	163.1	0.9	42.4	3.0
	粗鋼 Crude steel	t 生・銑	生産	P	9,356,313	9,222,813	1.4	20.4	4.0
			出荷	S	11,106	9,313	16.2	6.9	13.2
			在庫	I	74,695	73,503	1.5	26.0	1.2
			在庫率	IR	-	-	-	-	-
鋼半製品 Semi-finished steel	t 生・銑	生産	P	9,163,083	8,971,232	2.1	19.6	4.7	
		出荷	S	785,144	648,495	17.5	5.7	17.2	
		在庫	I	3,166,037	3,401,058	7.5	13.8	11.6	
		在庫率	IR	34.6	37.9	9.5	28.1	16.8	
熱間圧延鋼材 Hot rolled steel	鋼矢板 Steel pilings	t 建・土	生産	P	45,004	32,856	27.0	23.6	34.0
			出荷	S	48,555	35,822	26.2	3.8	21.7
			在庫	I	28,614	25,459	11.0	34.5	26.8
			在庫率	IR	58.9	71.1	20.7	37.0	5.2
	H形鋼 Wide flange beams	t 建・建	生産	P	306,379	250,789	18.2	3.3	15.4
			出荷	S	310,906	265,871	14.5	1.2	9.9
			在庫	I	189,904	174,684	8.0	43.5	2.6
			在庫率	IR	61.1	65.7	7.5	45.0	9.6
	大中小形鋼 Heavy, medium and light shapes	t 建・建 生・銑	生産	P	175,600	149,480	14.9	10.5	9.0
			出荷	S	171,006	155,685	8.9	10.0	7.2
			在庫	I	127,323	121,115	4.9	7.0	1.0
			在庫率	IR	74.5	77.8	4.4	19.1	6.0
	小形棒鋼 Light bars	t 建・建	生産	P	740,311	666,064	10.0	3.7	4.6
			出荷	S	691,390	687,114	0.7	9.9	0.6
			在庫	I	593,682	565,092	4.8	17.1	4.4
			在庫率	IR	85.9	82.2	4.3	29.8	3.9
普通鋼線材 Ordinary wire rods	t 生・銑	生産	P	125,367	108,786	13.2	12.3	18.7	
		出荷	S	122,044	114,579	6.1	1.0	5.8	
		在庫	I	67,848	53,852	20.6	16.8	25.1	
		在庫率	IR	55.6	47.0	15.5	16.1	17.6	
普通鋼鋼板 Ordinary steel sheets and plates	t 生・銑	生産	P	1,018,226	1,013,723	0.4	14.3	1.8	
		出荷	S	1,059,035	1,023,304	3.4	20.3	0.2	
		在庫	I	490,357	466,091	4.9	11.7	10.0	
		在庫率	IR	46.3	45.5	1.7	26.7	7.1	
普通鋼鋼帯 Ordinary steel strips	t 生・銑	生産	P	4,078,559	3,819,584	6.4	14.9	12.9	
		出荷	S	1,771,983	1,565,817	11.7	14.7	13.4	
		在庫	I	1,045,489	983,154	6.0	7.5	12.7	
		在庫率	IR	59.0	62.8	6.4	6.2	4.8	
特殊鋼熱間圧延鋼材 Special hot-rolled steel	t 生・銑	生産	P	1,765,252	1,750,054	0.9	51.6	5.4	
		出荷	S	1,284,024	1,276,515	0.6	49.7	6.5	
		在庫	I	641,290	645,952	0.7	28.2	2.9	
		在庫率	IR	49.9	50.6	1.4	14.4	12.5	
鋼管 Steel pipes and tubes	普通鋼熱間鋼管 Ordinary hot-steel pipes and tubes	t 建・土 生・銑	生産	P	362,731	366,142	0.9	22.9	2.3
			出荷	S	321,407	323,681	0.7	19.0	2.3
			在庫	I	288,467	294,872	2.2	12.3	1.6
			在庫率	IR	89.8	91.1	1.5	5.7	0.3
	特殊鋼熱間鋼管 Special hot-steel pipes and tubes	t 生・銑	生産	P	184,280	195,567	6.1	87.0	8.1
			出荷	S	229,907	172,438	25.0	114.1	20.9
			在庫	I	183,978	190,374	3.6	41.1	1.2
			在庫率	IR	80.0	110.4	38.0	34.1	15.4
冷間仕上鋼材 Cold finished steel	普通鋼冷延広幅帯鋼 Ordinary cold-rolled wide strips	t 生・銑	生産	P	1,948,372	2,026,151	3.9	22.4	4.3
			出荷	S	640,336	637,093	0.5	13.7	4.6
			在庫	I	448,008	462,358	3.3	23.0	3.2
			在庫率	IR	70.0	72.6	3.7	8.2	7.0

\* 1. Classification by Use of Goods

P: Production, S: Shipments, I: Inventories, IR: Inventory Ratio

(前月比・前年同月比・在庫率 = %)

分類 Classification	品目 Goods	単位 Unit 格付 *1	項目 Item	6月 2010 Jun.	7月 Jul.	原指数 Original Index		季調済指数 前月比 %Change From Previous Month (Seasonal adjust- ment index)	
						前月比 %Change From Previous Month	前年同月比 %Change From Previous Year		
	普通鋼冷延電気鋼帯 Ordinary cold-rolled electrical sheets and strips	t 生・鋳	生産	P	174,360	154,474	11.4	52.8	15.0
			出荷	S	169,116	164,485	2.8	74.3	0.9
			在庫	I	81,183	71,109	12.4	1.4	16.9
			在庫率	IR	48.0	43.2	10.0	41.9	18.5
	冷間ロール成型軽量形鋼 Cold formed steel shapes	t 建・建	生産	P	37,733	35,243	6.6	17.1	7.4
			出荷	S	34,634	34,867	0.6	20.1	1.3
			在庫	I	21,270	21,059	0.9	2.0	1.4
			在庫率	IR	61.4	60.4	1.7	22.4	3.8
	特殊鋼冷間仕上鋼材 Special cold-finished steel	t 生・鋳	生産	P	263,038	257,197	2.2	40.2	10.5
			出荷	S	251,516	261,216	3.8	48.1	3.0
			在庫	I	147,851	137,904	6.8	38.2	10.5
			在庫率	IR	58.8	52.8	10.2	6.7	4.4
	特殊鋼磨棒鋼 Special cold-finished bars	t 生・鋳	生産	P	67,294	66,161	1.7	58.3	4.1
			出荷	S	66,033	64,644	2.1	54.4	5.1
			在庫	I	36,811	36,851	0.1	4.6	0.1
在庫率			IR	55.7	57.0	2.3	32.3	7.2	
特殊鋼冷間圧造用炭素鋼線 Special carbon steel wires for cold heading and cold forging	t 生・鋳	生産	P	66,445	68,633	3.4	26.9	1.1	
		出荷	S	63,213	65,233	3.2	24.6	0.5	
		在庫	I	10,677	10,725	0.4	17.8	0.5	
		在庫率	IR	16.9	16.4	3.0	5.8	2.1	
めっき鋼材 Metallic coated steel	ブリキ Tin plates	t 生・鋳	生産	P	82,804	88,667	7.0	18.0	11.4
			出荷	S	85,257	87,721	2.9	22.8	7.3
			在庫	I	62,341	63,011	1.1	10.4	2.5
ティンフリースチール Tin-free steel	t 生・鋳	生産	P	70,264	75,469	7.4	18.5	2.3	
		出荷	S	72,076	67,908	5.8	8.3	13.2	
		在庫	I	48,495	55,917	15.3	39.6	22.5	
		在庫率	IR	67.3	82.3	22.3	29.0	41.7	
亜鉛めっき鋼板 Galvanized sheets	t 生・鋳	生産	P	1,163,246	1,183,775	1.7	32.4	4.9	
		出荷	S	1,120,524	1,163,927	3.9	34.4	3.0	
		在庫	I	629,224	630,987	0.2	25.3	0.6	
		在庫率	IR	56.2	54.2	3.6	6.9	5.1	
鑄鍛造品 Steel castings and forgings	鍛鋼品 Steel forgings	t 生・鋳	生産	P	54,516	55,676	2.1	28.0	3.3
			出荷	S	33,021	33,433	1.2	37.8	0.7
			在庫	I	18,266	19,759	8.1	30.7	10.4
			在庫率	IR	55.3	59.1	6.8	5.2	13.4
鑄鋼品 Steel castings	t 生・鋳	生産	P	19,919	19,111	4.0	18.6	0.4	
		出荷	S	11,047	11,049	0.0	5.8	1.1	
		在庫	I	19,425	19,638	1.1	9.4	1.2	
		在庫率	IR	175.8	177.7	1.1	14.3	0.7	
銑鉄鑄物 Iron castings	t 生・鋳	生産	P	303,835	311,149	2.4	31.1	1.5	
		出荷	S	206,224	210,197	2.0	36.0	0.4	
		在庫	I	90,054	92,945	3.2	2.8	4.0	
		在庫率	IR	43.7	44.2	1.1	24.5	6.6	
鉄系鍛工品 Ferrous forgings	t 生・鋳	生産	P	184,773	188,704	2.2	48.1	1.3	
		出荷	S	-	-	-	-	-	
		在庫	I	-	-	-	-	-	
		在庫率	IR	-	-	-	-	-	
非鉄金属工業 Non-ferrous metals	アルミニウム合金地金 Aluminum alloy ingots	t 生・鋳	生産	P	225,128	225,443	0.1	9.8	3.7
			出荷	S	27,316	27,942	2.3	11.9	1.8
			在庫	I	11,891	13,277	11.7	7.5	2.0
			在庫率	IR	43.5	47.5	9.2	4.0	0.9
非鉄金属地金 Refining of non-ferrous metals	アルミニウム二次合金地金 Secondary aluminum alloy ingots	t 生・鋳	生産	P	84,526	85,961	1.6	11.1	0.4
			出荷	S	82,960	83,148	0.3	9.8	1.5
			在庫	I	36,859	36,821	0.1	8.0	1.8
			在庫率	IR	44.4	44.3	0.2	1.6	1.7
電気金 Electrolytic gold	kg 生・鋳	生産	P	12,505	10,103	19.3	17.0	20.0	
		出荷	S	13,097	10,423	20.5	14.0	18.3	
		在庫	I	6,186	5,865	5.2	0.3	12.5	
		在庫率	IR	47.2	56.3	19.3	16.6	18.3	

\* 1. Classification by Use of Goods

P: Production, S: Shipments, I: Inventories, IR: Inventory Ratio

(前月比・前年同月比・在庫率 = %)

分類 Classification	品目 Goods	単位 Unit 格付 *1	項目 Item	6月 2010 Jun.	7月 Jul.	原指数 Original Index		季調済指数 前月比 %Change From Previous Month (Seasonal adjust- ment index)	
						前月比 %Change From Previous Month	前年同月比 %Change From Previous Year		
伸銅・アルミニウム圧延製品 Copper and copper-base alloys and aluminum rolling products	電気銅 Electrolytic copper	t 生・鋳	生産 P	130,750	128,977	1.4	1.0	10.0	
			出荷 S	121,470	122,235	0.6	3.5	5.9	
			在庫 I	38,280	35,975	6.0	21.9	7.7	
			在庫率 IR	31.5	29.4	6.6	17.5	5.2	
	亜鉛 Zinc	t 生・鋳	生産 P	51,008	39,283	23.0	24.5	4.6	
			出荷 S	49,106	48,305	1.6	1.9	9.7	
			在庫 I	23,433	14,411	38.5	65.0	21.9	
			在庫率 IR	47.7	29.8	37.5	65.6	26.6	
	伸銅製品 Elongated copper products	伸銅製品 Elongated copper products	t 生・鋳	生産 P	76,374	75,923	0.6	21.3	2.0
				出荷 S	75,813	73,338	3.2	18.5	4.6
				在庫 I	28,150	29,053	3.2	11.0	3.8
				在庫率 IR	37.1	39.6	6.7	6.4	11.9
アルミニウム板製品 Aluminum mill products (Flat rolled products)		t 生・鋳	生産 P	112,084	113,529	1.3	8.9	1.3	
			出荷 S	108,910	107,949	0.9	7.5	0.0	
			在庫 I	68,233	69,829	2.3	1.6	2.1	
			在庫率 IR	62.7	64.7	3.2	5.5	5.0	
アルミニウム押出製品 Aluminum mill products (Extruded products)		t 生・鋳	生産 P	65,153	66,203	1.6	8.6	0.8	
			出荷 S	33,113	33,342	0.7	17.3	2.4	
			在庫 I	10,408	10,235	1.7	6.1	0.9	
			在庫率 IR	31.4	30.7	2.2	19.8	4.3	
アルミニウムはく Aluminum foils	t 生・鋳	生産 P	10,833	10,889	0.5	7.8	1.7		
		出荷 S	10,509	10,660	1.4	7.6	1.4		
		在庫 I	5,317	5,478	3.0	22.5	4.0		
		在庫率 IR	50.6	51.4	1.6	13.8	9.9		
電線・ケーブル Electric wires and cables	機器用絶縁電線(輸送機器用を除く) Appliance wires (Excluding wires and cables for transport equipment)	導体t 生・鋳	生産 P	3,807	3,694	2.9	26.2	0.2	
			出荷 S	3,745	3,987	6.5	30.0	2.1	
			在庫 I	4,106	3,837	6.6	7.2	3.5	
			在庫率 IR	109.6	96.2	12.3	17.5	2.5	
	輸送機器用絶縁電線 Wires and cables for transport equipment	導体t 生・鋳	生産 P	4,329	4,362	0.7	11.6	0.9	
			出荷 S	4,312	4,281	0.8	11.5	1.8	
			在庫 I	989	1,012	2.4	4.9	0.4	
			在庫率 IR	22.9	23.6	3.1	14.8	0.2	
	通信用電線・ケーブル Telecommunication wires / cables	導体t 資・通	生産 P	2,079	2,019	3.0	9.8	4.4	
			出荷 S	2,059	2,152	4.5	7.1	0.0	
			在庫 I	5,500	5,493	0.2	4.9	0.1	
			在庫率 IR	267.1	255.3	4.4	13.1	1.6	
電力用電線・ケーブル Power wires / cables	導体t 資・電	生産 P	14,140	14,661	3.6	15.7	1.2		
		出荷 S	17,880	18,806	5.3	7.7	4.6		
		在庫 I	12,340	12,657	2.6	8.1	0.8		
		在庫率 IR	69.0	67.3	2.5	17.2	3.9		
通信用ケーブル光ファイバ製品 Optical fiber products for telecommunication cables	Kmc 資・通	生産 P	776,327	1,019,565	31.3	18.5	14.7		
		出荷 S	845,177	989,898	17.2	19.7	2.0		
		在庫 I	388,526	411,745	6.0	6.8	1.6		
		在庫率 IR	46.0	41.6	9.6	22.3	1.3		
非鉄金属鋳物 Non-ferrous metal castings	銅・銅合金鋳物 Copper / copper alloy castings	t 生・鋳	生産 P	6,833	6,454	5.6	2.3	3.6	
			出荷 S	-	-	-	-	-	
			在庫 I	-	-	-	-	-	
			在庫率 IR	-	-	-	-	-	
	アルミニウム鋳物 Aluminum alloy castings	t 生・鋳	生産 P	33,948	34,829	2.6	24.3	1.3	
			出荷 S	-	-	-	-	-	
			在庫 I	-	-	-	-	-	
			在庫率 IR	-	-	-	-	-	
	アルミニウムダイカスト Aluminum alloy die castings	t 生・鋳	生産 P	84,053	85,041	1.2	20.5	1.1	
金属製品工業 Fabricated metals 建設用金属製品 Fabricated structural metal products	鉄骨 Structural steel frames	t 建・建	生産 P	98,986	97,924	1.1	4.1	2.4	
			出荷 S	-	-	-	-	-	
			在庫 I	-	-	-	-	-	
			在庫率 IR	-	-	-	-	-	
			在庫率 IR	-	-	-	-	-	

\* 1. Classification by Use of Goods

P: Production, S: Shipments, I: Inventories, IR: Inventory Ratio

(前月比・前年同月比・在庫率 = %)

分類 Classification	品目 Goods	単位 Unit 格付 *1	項目 Item	6月 2010 Jun.	7月 Jul.	原指数 Original Index		季調済指数 前月比 %Change From Previous Month (Seasonal adjust- ment index)	
						前月比 %Change From Previous Month	前年同月比 %Change From Previous Year		
	軽量鉄骨 Light structural steel frames	t 建・建	生産	14,314	14,362	0.4	7.4	6.4	
			出荷	-	-	-	-	-	
			在庫	-	-	-	-	-	
建築用金属製品 Metal products of building	木造住宅用アルミニウムサッシ Aluminum sashes for wooden houses	t 建・建	生産	8,236	8,264	0.4	1.7	3.4	
			出荷	11,013	11,122	1.0	0.4	2.8	
			在庫	6,394	6,316	1.2	1.0	1.5	
			在庫率	58.1	56.8	2.2	1.4	5.2	
	ビル用アルミニウムサッシ Aluminum sashes for building	t 建・建	生産	5,872	6,711	14.3	14.0	1.4	
			出荷	6,568	7,504	14.4	14.2	0.8	
			在庫	1,652	1,498	9.3	22.1	7.2	
			在庫率	25.2	20.0	20.6	9.1	7.3	
	アルミニウムドア Aluminum doors	t 建・建	生産	1,885	1,824	3.3	0.4	3.1	
			出荷	2,298	2,277	1.0	0.4	2.6	
			在庫	1,016	967	4.9	4.9	5.6	
			在庫率	44.2	42.5	3.9	4.5	3.4	
	アルミニウムエクステリア Aluminum exterior	t 建・建	生産	6,610	6,304	4.6	0.0	2.1	
			出荷	7,104	6,826	4.0	1.4	2.6	
			在庫	4,722	4,717	0.1	16.5	4.4	
			在庫率	66.5	69.1	4.0	15.4	0.6	
	スチール・ステンレスドア Steel and stainless doors	t 建・建	生産	4,534	4,624	1.9	1.1	1.3	
			出荷	5,675	5,752	1.4	0.6	0.4	
			在庫	1,746	1,790	2.5	1.4	2.2	
			在庫率	30.8	31.1	1.0	2.2	3.1	
	スチール・ステンレスシャッター Steel and stainless shutters	t 建・建	生産	6,768	6,948	2.7	8.1	2.3	
			出荷	6,721	6,969	3.8	7.2	4.6	
			在庫	806	785	2.6	1.3	6.1	
			在庫率	12.0	11.3	5.8	6.7	8.8	
暖ちゅう房熱機器 Equipment for heating and kitchen	ガスこんろ Gas cooking appliances	台 耐・家	生産	354,573	341,562	3.6	4.3	3.9	
			出荷	297,592	326,480	9.7	6.2	4.2	
			在庫	473,033	464,062	1.8	14.4	3.6	
			在庫率	159.0	142.1	10.6	8.9	2.4	
	ガス湯沸器 Gas-fired water heaters	台 耐・家	生産	177,915	172,033	3.3	6.0	3.6	
			出荷	154,288	157,054	1.7	0.0	0.1	
			在庫	162,514	172,160	6.1	42.6	1.8	
			在庫率	105.3	109.6	4.2	42.6	2.0	
	ガス風呂がま Gas bath boilers	台 建・建	生産	99,126	98,070	1.0	7.8	1.1	
			出荷	93,305	95,345	2.2	1.5	1.0	
			在庫	52,550	52,315	0.3	27.9	0.7	
			在庫率	56.3	54.9	2.5	28.9	2.9	
	石油ストーブ Oil-fired space heaters	台 耐・冷	生産	311,919	348,606	11.8	4.7	1.1	
			出荷	54,130	140,890	161.1	4.2	12.5	
			在庫	1,276,606	1,485,050	16.3	3.9	4.9	
			在庫率	-	-	-	-	-	
	石油温水給湯暖房機 Oil-fired water heaters and space heaters	台 建・建	生産	27,903	25,923	7.1	3.7	0.3	
			出荷	26,327	27,857	5.9	4.7	2.3	
			在庫	24,142	22,500	6.8	24.8	6.1	
			在庫率	91.7	80.8	12.0	19.3	6.3	
	その他の金属製品 Other metal products	鋼索 Wire ropes	t 生・鋳	生産	36,560	36,755	0.5	20.4	3.4
				出荷	23,627	24,067	1.9	22.5	0.1
				在庫	27,428	27,436	0.0	11.4	1.3
				在庫率	116.1	114.0	1.8	27.6	0.2
電気溶接棒 Electrical welding rods		t 生・鋳	生産	22,267	21,918	1.5	13.7	0.6	
			出荷	22,218	21,850	1.6	22.5	0.2	
			在庫	10,528	10,485	0.4	34.4	4.2	
			在庫率	47.4	48.0	1.2	46.4	3.8	
ドラム缶 Steel drums		t 生・鋳	生産	27,679	29,807	7.7	3.0	2.2	
			出荷	27,678	29,806	7.7	3.9	2.2	
			在庫	3,127	3,122	0.2	2.1	7.0	
			在庫率	11.3	10.5	7.1	5.4	4.9	

\* 1. Classification by Use of Goods

P: Production, S: Shipments, I: Inventories, IR: Inventory Ratio

(前月比・前年同月比・在庫率 = %)

分類 Classification	品目 Goods	単位 Unit 格付 *1	項目 Item	6月 2010 Jun.	7月 Jul.	原指数 Original Index		季調済指数 前月比 %Change From Previous Month (Seasonal adjust- ment index)	
						前月比 %Change From Previous Month	前年同月比 %Change From Previous Year		
18リットル缶 18 l cans		t 生・鋳	生産	P	16,975	16,934	0.3	0.5	2.0
			出荷	S	16,340	16,463	0.8	0.6	0.3
			在庫	I	4,410	4,442	0.8	9.0	0.4
			在庫率	IR	27.0	27.0	0.0	9.8	3.1
食缶 Food cans		t 生・鋳	生産	P	40,884	43,151	5.6	1.7	2.8
			出荷	S	37,432	37,657	0.6	2.4	1.6
			在庫	I	25,148	26,251	4.3	16.5	4.4
			在庫率	IR	67.2	69.7	3.7	14.4	6.5
一般缶 General cans		t 生・鋳	生産	P	7,033	6,263	10.9	14.0	8.0
			出荷	S	7,055	6,481	8.1	9.7	2.5
			在庫	I	7,933	7,629	3.8	12.2	2.8
			在庫率	IR	112.4	117.7	4.7	2.8	2.3
架線金物 Transmission line hardware		千個 生・他	生産	P	16,009	15,660	2.1	12.5	1.5
			出荷	S	-	-	-	-	-
			在庫	I	-	-	-	-	-
			在庫率	IR	-	-	-	-	-
かさね板ばね Leaf springs		t 生・鋳	生産	P	6,201	6,959	12.2	43.6	3.8
			出荷	S	7,889	8,757	11.1	44.0	0.6
			在庫	I	8,527	8,529	0.0	13.8	1.9
			在庫率	IR	108.1	97.4	9.9	40.2	2.1
線ばね Wire springs		t 生・鋳	生産	P	8,688	8,560	1.5	15.2	3.1
			出荷	S	9,061	8,973	1.0	14.9	1.9
			在庫	I	2,880	2,855	0.9	3.4	3.0
			在庫率	IR	31.8	31.8	0.0	10.1	0.7
うす板ばね Flat springs		t 生・鋳	生産	P	7,266	7,638	5.1	15.8	1.1
			出荷	S	7,791	8,109	4.1	14.9	0.2
			在庫	I	1,893	1,929	2.0	1.3	4.5
			在庫率	IR	24.3	23.8	2.0	11.9	5.2
超硬チップ Cemented carbide tips		kg 生・鋳	生産	P	368,792	373,134	1.1	91.2	1.5
			出荷	S	334,154	339,424	1.6	86.5	1.6
			在庫	I	-	-	-	-	-
			在庫率	IR	62.1	62.1	0.0	43.4	5.9
可鍛鉄製管継手 Pipe fittings (Made of malleable iron castings)		kg 建・土	生産	P	2,659,441	2,756,849	3.7	22.4	5.9
			出荷	S	-	-	-	-	-
			在庫	I	-	-	-	-	-
			在庫率	IR	-	-	-	-	-
鋼管製管継手 Pipe fittings (Made of steel pipes and tubes)		kg 建・土	生産	P	4,843,435	5,059,346	4.5	25.7	9.0
			出荷	S	-	-	-	-	-
			在庫	I	-	-	-	-	-
			在庫率	IR	-	-	-	-	-
作業工具 Machinist hand tools		千個 生・鋳 生・他	生産	P	8,740	8,734	0.0	37.5	1.0
			出荷	S	8,954	9,084	1.4	31.9	1.4
			在庫	I	12,343	12,006	1.3	10.7	1.8
			在庫率	IR	137.8	132.2	2.7	32.3	2.1
粉末や金製機械材料 Sintered products (Machine materials)		t 生・鋳	生産	P	9,264	9,341	0.8	27.3	2.6
			出荷	S	-	-	-	-	-
			在庫	I	-	-	-	-	-
			在庫率	IR	-	-	-	-	-
粉末や金製磁性材料 Sintered products (Magnetic materials)		t 生・鋳	生産	P	4,005	4,018	0.2	23.9	2.0
			出荷	S	-	-	-	-	-
			在庫	I	-	-	-	-	-
			在庫率	IR	-	-	-	-	-
産業用アルミニウム製品 Industrial aluminum products		t 生・鋳	生産	P	2,326	2,410	3.6	22.3	0.8
			出荷	S	2,271	2,443	7.5	22.6	5.9
			在庫	I	441	398	9.7	7.7	15.3
			在庫率	IR	19.4	16.3	16.0	12.0	17.7
飲料用アルミニウム缶 Aluminum cans for beverage		t 生・鋳	生産	P	30,748	32,358	5.2	4.3	4.9
			出荷	S	31,848	35,007	9.9	5.9	8.3
			在庫	I	34,543	31,064	10.0	8.3	4.1
			在庫率	IR	108.5	88.7	18.3	13.5	13.0

\* 1. Classification by Use of Goods

P: Production, S: Shipments, I: Inventories, IR: Inventory Ratio

(前月比・前年同月比・在庫率 = %)

分類 Classification	品目 Goods	単位 Unit 格付 *1	項目 Item	6月 2010 Jun.	7月 Jul.	原指数 Original Index		季調済指数 前月比 %Change From Previous Month (Seasonal adjust- ment index)	
						前月比 %Change From Previous Month	前年同月比 %Change From Previous Year		
一般機械工業 General machinery ボイラ・原動機 Boilers and power units	はん用内燃機関 Internal combustion engines for industry	千PS 生・鋳	生産 P	10,133	9,758	3.7	96.8	0.8	
			出荷 S	7,411	7,389	0.3	109.1	2.1	
			在庫 I	2,622	2,655	1.3	32.8	0.2	
			在庫率 IR	35.4	35.9	1.5	67.9	3.4	
	ボイラ部品 Parts and accessories of boilers	百万円 生・鋳	生産 P	4,900	3,862	21.2	53.5	27.2	
			出荷 S	-	-	-	-	-	
			在庫 I	-	-	-	-	-	
	蒸気タービン部品 Parts and accessories of steam turbines	百万円 生・鋳	生産 P	15,097	9,582	36.6	23.2	3.6	
			出荷 S	-	-	-	-	-	
在庫 I			-	-	-	-	-		
土木建設機械 Engineering and construction machinery	ブルドーザ Bulldozers	台 資・建	生産 P	457	446	2.3	217.1	0.7	
			出荷 S	450	456	1.2	176.7	13.0	
			在庫 I	243	233	4.1	25.3	2.7	
			在庫率 IR	54.0	51.1	5.4	73.0	6.0	
	建設用クレーン Construction cranes	台 資・建	生産 P	149	183	22.8	3.5	31.6	
			出荷 S	158	170	7.6	5.6	6.8	
			在庫 I	442	455	2.9	53.0	6.0	
	ショベル系掘削機械 Shovel type excavators	台 資・建	生産 P	8,840	9,071	2.6	175.0	0.8	
			出荷 S	8,492	9,144	7.7	149.2	1.6	
			在庫 I	4,217	4,098	2.9	49.2	4.7	
	化学機械 Chemical machinery	熱交換器 Heat exchangers	t 資・製	生産 P	2,196	2,285	4.0	14.5	50.7
				出荷 S	-	-	-	-	-
在庫 I				-	-	-	-	-	
在庫率 IR				-	-	-	-	-	
混合機・かくはん機・粉碎機 Blenders, Mixers and Crushers		t 資・製	生産 P	1,977	332	83.2	85.0	80.4	
			出荷 S	-	-	-	-	-	
			在庫 I	-	-	-	-	-	
反应用機器 Reaction vessels		t 資・製	生産 P	1,566	6,623	323.3	230.8	1,561.1	
			出荷 S	-	-	-	-	-	
			在庫 I	-	-	-	-	-	
生活関連産業用機械 Daily lives industry machinery		印刷機械 Printing machinery	t 資・製	生産 P	2,979	3,505	17.6	67.2	14.8
				出荷 S	-	-	-	-	-
	在庫 I			-	-	-	-	-	
	在庫率 IR			-	-	-	-	-	
	製版機械 Plate making machinery	台 資・製	生産 P	256	350	36.7	142.1	55.2	
			出荷 S	-	-	-	-	-	
			在庫 I	-	-	-	-	-	
	食料品加工機械 Food products machinery	百万円 資・製	生産 P	4,800	4,580	4.6	3.5	9.8	
			出荷 S	-	-	-	-	-	
			在庫 I	-	-	-	-	-	
	個装・内装機械 Consumer packaging machinery	百万円 資・製	生産 P	13,012	10,575	18.8	16.6	5.1	
			出荷 S	-	-	-	-	-	
在庫 I			-	-	-	-	-		
半導体・フラットパネル製造装置 Semiconductor and flat- panel display manufacturing equipment	半導体製造装置 Semiconductor products machinery	百万円 資・製	生産 P	80,346	81,524	1.4	181.9	10.3	
			出荷 S	-	-	-	-	-	
			在庫 I	-	-	-	-	-	
			在庫率 IR	-	-	-	-	-	
	フラットパネル・ディスプレイ製造装置 Flat-panel display products machinery	百万円 資・製	生産 P	25,452	31,491	23.6	77.8	67.2	
			出荷 S	-	-	-	-	-	
			在庫 I	-	-	-	-		
			在庫率 IR	-	-	-	-		

\* 1. Classification by Use of Goods

P: Production, S: Shipments, I: Inventories, IR: Inventory Ratio

(前月比・前年同月比・在庫率 = %)

分類 Classification	品目 Goods	単位 Unit 格付 *1	項目 Item	6月 2010 Jun.	7月 Jul.	原指数 Original Index		季調済指数 前月比 %Change From Previous Month (Seasonal adjust- ment index)
						前月比 %Change From Previous Month	前年同月比 %Change From Previous Year	
風水力機械・油圧機器 Fans, pumps and oil hydraulic equipment	ポンプ Pumps	t 資・他	生産 P	9,302	8,862	4.7	16.2	5.3
			出荷 S	9,622	9,005	6.4	16.1	3.3
			在庫 I	4,363	4,519	3.5	17.4	4.1
			在庫率 IR	45.3	50.2	10.9	28.9	1.5
	圧縮機 Compressors	t 資・製 生・鋳	生産 P	3,767	3,667	2.6	7.0	3.9
			出荷 S	3,720	3,804	2.3	4.5	6.9
			在庫 I	2,597	2,461	5.3	16.0	8.0
			在庫率 IR	69.8	64.7	7.3	11.0	6.4
	送風機 Fans and blowers	t 資・他	生産 P	1,666	1,856	11.3	2.1	4.8
			出荷 S	1,802	1,907	5.8	3.5	0.5
			在庫 I	853	859	0.6	16.8	2.3
			在庫率 IR	47.3	45.0	4.9	19.8	3.1
油圧ポンプ Oil-hydraulic pumps	百万円 生・鋳	生産 P	7,806	7,664	1.8	107.4	5.6	
		出荷 S	-	-	-	-	-	
		在庫 I	-	-	-	-	-	
		在庫率 IR	-	-	-	-	-	
油圧モータ Oil-hydraulic motors	百万円 生・鋳	生産 P	6,346	6,444	1.5	86.8	0.1	
		出荷 S	-	-	-	-	-	
		在庫 I	-	-	-	-	-	
		在庫率 IR	-	-	-	-	-	
油圧シリンダ Oil-hydraulic cylinders	百万円 生・鋳	生産 P	7,771	7,944	2.2	80.6	2.3	
		出荷 S	-	-	-	-	-	
		在庫 I	-	-	-	-	-	
		在庫率 IR	-	-	-	-	-	
油圧バルブ Oil-hydraulic valves	百万円 生・鋳	生産 P	6,868	7,027	0.9	131.0	4.3	
		出荷 S	-	-	-	-	-	
		在庫 I	-	-	-	-	-	
		在庫率 IR	-	-	-	-	-	
空気圧シリンダ Pneumatic cylinders	百万円 生・鋳	生産 P	8,503	8,543	0.1	125.7	2.1	
		出荷 S	-	-	-	-	-	
		在庫 I	-	-	-	-	-	
		在庫率 IR	-	-	-	-	-	
空気圧バルブ Pneumatic valves	百万円 生・鋳	生産 P	11,308	11,184	1.2	156.0	0.2	
		出荷 S	-	-	-	-	-	
		在庫 I	-	-	-	-	-	
		在庫率 IR	-	-	-	-	-	
運搬機械 Conveying machinery	クレーン Cranes	t 資・製 資・他	生産 P	4,747	7,246	52.7	4.8	47.1
			出荷 S	-	-	-	-	-
			在庫 I	-	-	-	-	-
コンベヤ Conveyors	t 資・製 資・他	生産 P	10,624	6,447	39.3	0.6	7.5	
		出荷 S	-	-	-	-	-	
		在庫 I	-	-	-	-	-	
エレベータ Elevators	t 建・建	生産 P	15,682	16,778	6.9	13.0	1.5	
		出荷 S	-	-	-	-	-	
		在庫 I	-	-	-	-	-	
産業用ロボット Industrial robots	プレイバックロボット Playback robots	台 資・製	生産 P	4,975	5,135	3.3	205.7	2.0
			出荷 S	-	-	-	-	-
			在庫 I	-	-	-	-	-
			在庫率 IR	-	-	-	-	-
数値制御ロボット Numerically controlled robots	台 資・製	生産 P	2,232	2,209	1.0	205.9	5.1	
		出荷 S	-	-	-	-	-	
		在庫 I	-	-	-	-	-	
		在庫率 IR	-	-	-	-	-	
農業用機械 Agricultural machinery	装輪式トラクタ Wheel tractors	台 資・農	生産 P	13,844	13,478	2.6	23.2	3.1
			出荷 S	14,000	13,074	6.6	36.5	1.8
			在庫 I	8,115	8,528	5.1	42.0	7.7
			在庫率 IR	58.0	65.2	12.4	57.6	7.1

\* 1. Classification by Use of Goods

P: Production, S: Shipments, I: Inventories, IR: Inventory Ratio

(前月比・前年同月比・在庫率 = %)

分類 Classification	品目 Goods	単位 Unit 格付 *1	項目 Item	6月 2010 Jun.	7月 Jul.	原指数 Original Index		季調済指数 前月比 %Change From Previous Month (Seasonal adjust- ment index)
						前月比 %Change From Previous Month	前年同月比 %Change From Previous Year	
	コンバイン Combines	台 資・農	生産 P	3,317	4,332			3.5
			出荷 S	2,636	3,553	30.6	0.4	15.9
			在庫 I	3,148	3,914	34.8	5.8	6.3
			在庫率 IR	-	-	24.3	4.8	-
金属工作機械 Metal cutting machinery	数値制御旋盤 Numerically controlled lathes	t 資・製	生産 P	4,991	5,539	11.0	149.4	11.0
			出荷 S	5,282	5,583	5.8	130.5	9.7
			在庫 I	5,640	5,572	1.2	34.6	5.1
			在庫率 IR	106.8	99.8	6.6	71.6	12.7
	研削盤 Grinding machines	t 資・製	生産 P	1,905	1,517	20.3	144.7	21.0
			出荷 S	1,660	1,677	1.1	180.2	8.3
			在庫 I	1,028	891	13.3	8.3	13.9
			在庫率 IR	61.9	53.1	14.2	67.2	23.6
	専用機 Special purpose machines	t 資・製	生産 P	1,048	1,972	88.3	344.0	116.0
			出荷 S	1,075	1,966	82.9	349.5	108.1
			在庫 I	281	287	2.1	2.3	8.6
			在庫率 IR	26.1	14.6	44.1	78.3	44.4
	マシニングセンタ Machining centers	t 資・製	生産 P	11,231	10,728	4.4	120.8	6.8
			出荷 S	10,220	10,550	3.1	130.0	4.8
在庫 I			11,069	11,186	1.1	3.7	0.6	
在庫率 IR			108.3	106.0	2.1	55.0	3.8	
数値制御ボール盤 Numerically controlled drilling machines	t 資・製	生産 P	1,914	1,930	0.8	958.2	14.2	
		出荷 S	834	918	9.9	783.3	16.8	
		在庫 I	417	480	15.1	32.6	17.8	
		在庫率 IR	50.0	52.3	4.6	85.0	17.2	
数値制御放電加工機 Numerically controlled electric discharge machines	t 資・製	生産 P	575	493	14.4	72.7	29.1	
		出荷 S	599	471	21.4	66.0	32.3	
		在庫 I	68	90	32.4	58.1	21.4	
		在庫率 IR	11.4	19.1	67.5	5.0	83.2	
金属加工機械 Metal forming machinery	鉄鋼用ロール Rolls for steel industry	本 資・製	生産 P	2,778	2,461	11.5	12.0	11.5
			出荷 S	2,773	2,476	10.8	10.8	10.7
			在庫 I	300	285	5.0	3.4	11.1
			在庫率 IR	10.8	11.5	6.4	8.4	5.6
	機械プレス Mechanical presses	t 資・製	生産 P	3,428	5,479	59.6	16.7	28.1
			出荷 S	3,503	6,185	76.3	31.5	46.5
			在庫 I	1,603	961	40.1	71.4	48.6
			在庫率 IR	-	-	-	-	-
	鋳造装置 Foundry equipment	t 資・製	生産 P	2,929	1,531	47.7	48.6	54.9
繊維機械 Textile machinery	紡績・準備機械 Yarn spinning and preparatory machinery	台 資・製	生産 P	290	271	6.6	131.6	9.1
			出荷 S	-	-	-	-	-
			在庫 I	-	-	-	-	-
			在庫率 IR	-	-	-	-	-
織機・編組機械 Looms and knitting machinery	台 資・製	生産 P	2,333	2,373	1.7	113.5	11.6	
		出荷 S	-	-	-	-	-	
		在庫 I	-	-	-	-	-	
		在庫率 IR	-	-	-	-	-	
工業用ミシン Industrial sewing machines	台 資・製	生産 P	16,922	15,665	7.4	119.5	2.0	
		出荷 S	18,585	16,641	10.4	113.8	7.9	
		在庫 I	13,343	13,487	1.1	22.2	1.8	
		在庫率 IR	71.8	81.0	12.8	63.6	3.8	
冷凍機・同応用製品 Refrigerating machines and appliances	一般冷凍空調用冷凍機 Refrigerating machines for general refrigeration and air conditioning	台 生・鋳	生産 P	590,487	471,672	20.2	26.0	8.5
			出荷 S	312,974	260,166	16.9	6.1	1.1
			在庫 I	1,162,638	1,072,042	7.8	15.3	8.3
			在庫率 IR	371.5	412.1	10.9	22.8	3.5
	乗用車エアコン用冷凍機 Refrigerating machines for automobile air conditioners	台 生・鋳	生産 P	1,899,734	1,795,361	5.5	6.3	8.2
出荷 S	1,720,443	1,753,404	1.9	12.8	1.1			
在庫 I	411,667	320,858	22.0	5.3	27.1			
在庫率 IR	23.9	18.3	23.4	6.6	24.8			

\* 1. Classification by Use of Goods

P: Production, S: Shipments, I: Inventories, IR: Inventory Ratio

(前月比・前年同月比・在庫率 = %)

分類 Classification	品目 Goods	単位 Unit 格付 *1	項目 Item	6月 2010 Jun.	7月 Jul.	原指数 Original Index		季調済指数 前月比 %Change From Previous Month (Seasonal adjust- ment index)	
						前月比 %Change From Previous Month	前年同月比 %Change From Previous Year		
	エンジン駆動式エアコン Air conditioner which drives a compressor by engine	台 資・他	生産	P	1,663	1,698	2.1	18.8	1.0
			出荷	S	1,579	1,641	4.0	18.7	1.3
			在庫	I	1,301	1,380	6.0	11.8	0.0
			在庫率	IR	-	-	-	-	-
	冷凍・冷蔵ショーケース Refrigerating display cabinets	台 資・他	生産	P	18,327	16,240	11.4	25.7	8.7
			出荷	S	21,362	20,780	2.7	8.9	2.5
			在庫	I	27,501	24,894	9.4	31.4	10.3
			在庫率	IR	128.7	119.8	6.8	24.7	11.4
金型 Molds and dies	プレス用金型 Stamping dies	kg 資・製	生産	P	6,211,407	7,694,940	23.8	9.5	40.4
			出荷	S	-	-	-	-	-
			在庫	I	-	-	-	-	-
			在庫率	IR	-	-	-	-	-
	プラスチック用金型 Molds for plastic	kg 資・製	生産	P	2,410,835	2,206,864	8.6	55.7	12.4
			出荷	S	-	-	-	-	-
			在庫	I	-	-	-	-	-
			在庫率	IR	-	-	-	-	-
機械工具 Tools for machines	特殊鋼切削工具 High speed steel cutting tools	千個 生・鋳	生産	P	6,355	5,930	6.7	126.6	6.9
			出荷	S	5,749	5,702	0.8	92.4	1.0
			在庫	I	10,871	11,146	2.6	5.9	0.1
			在庫率	IR	189.1	195.5	3.4	51.1	0.2
	ダイヤモンド工具 Diamond tools	百万円 生・鋳	生産	P	6,020	5,912	1.8	43.7	2.8
			出荷	S	6,267	6,296	0.4	49.0	1.4
			在庫	I	-	-	-	-	-
			在庫率	IR	88.3	94.8	7.3	29.7	11.1
	電動工具 Electric tools	台 資・建	生産	P	304,445	266,706	12.4	4.6	13.6
			出荷	S	319,376	298,446	6.6	33.8	9.5
			在庫	I	644,998	616,332	4.4	19.7	11.1
			在庫率	IR	202.0	206.5	2.2	40.0	15.3
その他の一般機械 Other industry machinery	射出成形機 Injection molding machinery	t 資・製	生産	P	7,962	7,757	2.5	108.8	4.5
			出荷	S	-	-	-	-	-
			在庫	I	-	-	-	-	-
			在庫率	IR	-	-	-	-	-
	デジタル・フルカラー複写機 Digital and full color copying machines	台 資・事	生産	P	14,994	15,159	1.0	18.6	3.4
			出荷	S	30,731	25,661	16.5	11.9	10.8
			在庫	I	14,233	17,484	22.9	14.1	6.8
	飲料用自動販売機 Beverage vending machines	台 資・他	生産	P	20,450	23,086	12.8	9.2	30.3
			出荷	S	24,532	25,195	2.7	2.0	11.2
一般機械器具部品 Parts of industrial machinery	固定比減速機 Fixed ratio speed changers	t 生・鋳	生産	P	13,843	14,730	6.4	69.4	4.2
			出荷	S	-	-	-	-	-
			在庫	I	-	-	-	-	-
			在庫率	IR	-	-	-	-	-
	歯車 Gears	t 生・鋳	生産	P	6,776	7,070	4.2	35.5	3.8
出荷			S	-	-	-	-	-	
在庫			I	-	-	-	-	-	
在庫率			IR	-	-	-	-	-	
スチールチェーン Steel chains	t 生・鋳	生産	P	4,872	5,143	5.6	11.9	3.2	
		出荷	S	-	-	-	-	-	
		在庫	I	-	-	-	-	-	
		在庫率	IR	-	-	-	-	-	
軸受 Bearings	千個 生・鋳	生産	P	266,205	273,392	2.7	45.4	0.4	
		出荷	S	263,017	259,747	1.2	46.0	4.7	
		在庫	I	161,008	164,593	2.2	3.7	0.7	
		在庫率	IR	61.2	63.4	3.6	34.0	2.9	
一般用バルブ・コック General valves and cocks	kg 生・鋳	生産	P	6,508,599	5,949,864	8.6	6.2	8.7	
		出荷	S	-	-	-	-	-	
		在庫	I	-	-	-	-	-	
		在庫率	IR	-	-	-	-	-	

\* 1. Classification by Use of Goods

P: Production, S: Shipments, I: Inventories, IR: Inventory Ratio

(前月比・前年同月比・在庫率 = %)

分類 Classification	品目 Goods	単位 Unit 格付 *1	項目 Item	6月 2010 Jun.	7月 Jul.	原指数 Original Index		季調済指数 前月比 %Change From Previous Month (Seasonal adjust- ment index)
						前月比 %Change From Previous Month	前年同月比 %Change From Previous Year	
						P	S	I
	自動調整弁 Control valves and cocks	kg 生・鋳	生産 出荷 在庫 在庫率	4,519,100 - - -	4,071,785 - - -	9.9 - - -	3.3 - - -	8.1 - - -
	給水栓 Faucets	kg 生・鋳	生産 出荷 在庫 在庫率	1,306,597 - - -	1,180,992 - - -	9.6 - - -	4.2 - - -	6.4 - - -
電気機械工業 Electrical machinery	一般用タービン発電機 Turbine generators for general use	kVA 資・電	生産 出荷 在庫 在庫率	2,039,603 - - -	1,146,662 - - -	43.7 - - -	64.1 - - -	48.7 - - -
回転電気機械 Electrical rotating machinery	一般用エンジン発電機 Engine generators for general use	kVA 資・電	生産 出荷 在庫 在庫率	451,507 - - -	440,634 - - -	2.4 - - -	44.8 - - -	2.4 - - -
	単相誘導電動機 Single phase induction motors	kW 生・鋳	生産 出荷 在庫 在庫率	202,261 - - -	163,920 - - -	18.9 - - -	8.8 - - -	12.6 - - -
	非標準三相誘導電動機 Three phase induction motors for individual purpose	kW 生・鋳	生産 出荷 在庫 在庫率	1,231,984 - - -	1,060,469 - - -	13.9 - - -	9.1 - - -	9.0 - - -
	サーボモータ Servo motors	台 生・鋳	生産 出荷 在庫 在庫率	369,284 - - -	363,308 - - -	1.7 - - -	229.9 - - -	0.7 - - -
	小形電動機 Small capacity motors	台 生・鋳	生産 出荷 在庫 在庫率	21,567,523 - - -	22,820,969 - - -	5.9 - - -	21.3 - - -	4.4 - - -
	静止電気機械 Electrical stationary machinery	標準変圧器 Power distribution transformers	台 資・電	39,019 39,854 41,047 103.0	37,195 36,031 44,807 124.4	4.7 9.6 9.2 20.8	6.6 3.5 6.9 10.1	0.2 2.9 8.6 13.6
	電力変換装置 Power conversion equipment	百万円 資・電	生産 出荷 在庫 在庫率	25,700 - - -	19,136 - - -	25.6 - - -	33.8 - - -	14.9 - - -
	アーク溶接機 Arc type electric welders	台 資・製	生産 出荷 在庫 在庫率	5,700 - - -	6,369 - - -	11.8 - - -	64.3 - - -	15.2 - - -
開閉制御装置・機器 Switching devices	開閉制御装置 Switchgears and controlling equipment	百万円 資・電	生産 出荷 在庫 在庫率	57,731 - - -	46,109 - - -	20.1 - - -	0.4 - - -	7.4 - - -
	保護継電器 Protective relays	台 資・電	生産 出荷 在庫 在庫率	172,969 - - -	160,470 - - -	7.2 - - -	18.9 - - -	3.8 - - -
	電磁開閉器 Electromagnetic starters	台 生・鋳	生産 出荷 在庫 在庫率	1,480,536 - - -	1,500,754 - - -	1.4 - - -	69.5 - - -	4.5 - - -
	電磁リレー Electromagnetic relays	千台 生・鋳	生産 出荷 在庫 在庫率	91,897 - - -	93,070 - - -	1.3 - - -	63.4 - - -	0.3 - - -

\* 1. Classification by Use of Goods

P: Production, S: Shipments, I: Inventories, IR: Inventory Ratio

(前月比・前年同月比・在庫率 = %)

分類 Classification	品目 Goods	単位 Unit 格付 *1	項目 Item	6月 2010 Jun.	7月 Jul.	原指数 Original Index		季調済指数 前月比 %Change From Previous Month (Seasonal adjust- ment index)	
						前月比 %Change From Previous Month	前年同月比 %Change From Previous Year		
	プログラマブルコントローラ Programmable controllers	百万円 生・鋳	生産 出荷 在庫 在庫率	P S I IR	9,688 - - -	10,477 - - -	7.9 - - -	123.9 - - -	15.1 - - -
	低圧開閉スイッチ Low voltage switches	千個 生・鋳	生産 出荷 在庫 在庫率	P S I IR	118,015 - - -	117,511 - - -	0.4 - - -	37.5 - - -	10.5 - - -
	高圧開閉器 High voltage switches	台 資・電	生産 出荷 在庫 在庫率	P S I IR	119,251 - - -	119,477 - - -	0.2 - - -	5.1 - - -	3.9 - - -
	低圧遮断器 Low voltage circuit breakers	台 建・建	生産 出荷 在庫 在庫率	P S I IR	4,390,465 - - -	4,786,858 - - -	9.0 - - -	25.6 - - -	4.9 - - -
	高圧遮断器 High voltage circuit breakers	百万円 資・電	生産 出荷 在庫 在庫率	P S I IR	2,785 - - -	3,026 - - -	9.1 - - -	11.6 - - -	22.4 - - -
	電磁クラッチ Electromagnetic clutches	台 生・鋳	生産 出荷 在庫 在庫率	P S I IR	2,035,411 - - -	2,039,698 - - -	0.1 - - -	30.9 - - -	0.0 - - -
	民生用電気機械 Household electrical machinery	セパレート形エアコン Separate type air conditioners	台 耐・冷	生産 出荷 在庫 在庫率	P S I IR	586,013 1,074,627 841,218 -	560,269 1,252,235 476,935 -	4.4 16.5 43.3 -	4.7 16.1 45.7 -
電気がま Electric rice cookers		台 耐・家	生産 出荷 在庫 在庫率	P S I IR	392,709 490,238 549,266 112.0	427,860 516,284 610,140 118.2	9.0 5.3 11.1 5.5	20.7 9.4 2.3 10.8	5.9 0.8 4.7 3.3
食器洗い乾燥機 Automatic dish washers and driers		台 耐・家	生産 出荷 在庫 在庫率	P S I IR	36,072 51,450 24,447 47.5	39,895 51,103 25,096 49.1	10.7 0.6 2.9 3.3	2.4 0.5 4.2 3.8	17.6 8.1 4.2 0.4
電気冷蔵庫 Electric refrigerators		台 耐・家	生産 出荷 在庫 在庫率	P S I IR	242,663 368,300 354,757 96.3	247,353 515,730 263,502 51.1	1.9 40.0 25.7 46.9	0.6 11.3 8.9 18.1	1.0 15.6 12.9 23.2
クッキングヒーター Electric cooktops		台 生・鋳	生産 出荷 在庫 在庫率	P S I IR	70,806 78,293 61,181 -	72,990 74,946 60,914 -	3.0 4.3 0.4 -	2.8 0.9 9.0 -	0.5 5.6 1.2 -
換気扇 Ventilating fans		台 建・建	生産 出荷 在庫 在庫率	P S I IR	451,445 478,114 370,004 77.4	448,481 508,689 363,809 71.5	0.7 6.3 1.8 7.6	10.2 0.9 0.8 0.1	6.8 1.6 5.2 3.2
電気温水器 Electric storage tank water heaters		台 耐・家	生産 出荷 在庫 在庫率	P S I IR	9,975 9,275 10,814 116.6	9,707 9,186 10,713 116.6	2.7 0.9 1.0 0.0	23.8 27.5 35.7 11.2	3.3 3.2 3.1 3.0
自然冷媒ヒートポンプ式給湯器 Natural coolant heat pump formula hot-water supply machine		台 建・建	生産 出荷 在庫 在庫率	P S I IR	41,795 43,688 32,264 -	43,173 40,264 35,029 -	3.3 7.8 8.6 -	12.2 2.4 6.4 -	8.0 8.0 6.3 -
電気洗濯機 Electric washing machines		台 耐・家	生産 出荷 在庫 在庫率	P S I IR	181,336 399,207 285,616 71.5	185,472 423,898 265,801 62.7	2.3 6.2 6.9 12.4	2.5 21.2 23.4 1.8	0.8 0.4 1.1 5.7

\* 1. Classification by Use of Goods

P: Production, S: Shipments, I: Inventories, IR: Inventory Ratio

(前月比・前年同月比・在庫率 = %)

分類 Classification	品目 Goods	単位 Unit 格付 *1	項目 Item	6月 2010 Jun.	7月 Jul.	原指数 Original Index		季調済指数 前月比 %Change From Previous Month (Seasonal adjust- ment index)
						前月比 %Change From Previous Month	前年同月比 %Change From Previous Year	
	電気掃除機 Electric vacuum machines	台 耐・家	生産 P	179,074	191,971	7.1	0.6	7.4
			出荷 S	383,967	414,616	8.0	0.7	0.4
			在庫 I	282,122	284,354	0.7	6.4	9.1
			在庫率 IR	73.5	68.6	6.7	5.8	9.6
	温水洗浄便座 Toilet stools with washer / seat heater	台 耐・装	生産 P	206,415	212,498	3.0	19.6	0.3
			出荷 S	219,084	219,681	0.3	13.9	2.0
配線・照明用器具 Wiring devices and luminaries	ハロゲン電球 Tungsten halogen lamps	千個 生・他	生産 P	3,038	2,999	1.3	9.1	4.0
			出荷 S	2,151	2,052	4.6	1.1	1.0
			在庫 I	5,649	5,619	0.6	11.1	2.5
			在庫率 IR	262.6	273.8	4.2	12.1	0.1
	蛍光灯 Fluorescent lamps	千個 非・家 生・他	生産 P	22,553	20,190	10.4	2.5	0.6
			出荷 S	23,521	22,699	3.5	2.6	0.9
			在庫 I	34,633	36,520	5.4	41.8	4.3
			在庫率 IR	147.2	160.9	9.2	43.1	2.6
	HIDランプ High intensity discharge lamps	個 生・鉦	生産 P	851,000	857,000	0.7	28.7	2.9
			出荷 S	876,000	909,000	3.7	24.9	2.1
			在庫 I	1,546,000	1,556,000	0.6	0.8	2.1
			在庫率 IR	176.5	171.2	3.0	19.3	1.3
	配線器具 Wiring devices	千個 建・建	生産 P	14,049	13,487	4.1	1.8	5.6
			出荷 S	12,671	12,943	2.1	2.4	0.3
			在庫 I	13,192	13,039	1.1	1.8	1.8
			在庫率 IR	104.1	100.7	3.3	0.6	1.3
	一般用白熱灯器具 Incandescent luminaries for general use	千個 耐・装	生産 P	647	616	4.8	24.2	7.8
			出荷 S	960	967	0.7	15.2	3.0
在庫 I			1,440	1,414	1.8	10.7	2.2	
在庫率 IR			150.0	146.2	2.6	5.2	4.2	
自動車用電気照明器具 Electric luminaries for motor vehicles	千個 生・鉦	生産 P	14,563	15,483	6.4	13.4	3.4	
		出荷 S	15,039	16,058	6.8	17.0	4.0	
		在庫 I	7,436	7,282	2.1	1.4	5.0	
		在庫率 IR	49.4	45.3	8.3	15.8	1.5	
蛍光灯器具 Fluorescent luminaries	千個 建・建 耐・装	生産 P	2,243	2,234	0.4	10.8	5.7	
		出荷 S	2,396	2,535	5.8	9.0	0.1	
		在庫 I	2,598	2,570	1.0	8.8	0.7	
		在庫率 IR	108.4	101.4	6.4	0.0	2.0	
電子応用装置 Associated electronic equipment	医用X線装置 Medical X-ray systems	百万円 資・他	生産 P	11,102	11,747	7.9	31.2	19.6
			出荷 S	-	-	-	-	-
			在庫 I	-	-	-	-	-
			在庫率 IR	-	-	-	-	-
	医療用超音波応用装置 Ultrasonic Instruments for medicine	百万円 資・他	生産 P	4,521	4,970	9.9	22.7	11.3
			出荷 S	-	-	-	-	-
			在庫 I	-	-	-	-	-
			在庫率 IR	-	-	-	-	-
医用電子応用測定器 Medical use measuring instruments	百万円 資・他	生産 P	6,399	6,534	2.1	3.9	3.8	
		出荷 S	-	-	-	-	-	
		在庫 I	-	-	-	-	-	
		在庫率 IR	-	-	-	-	-	
電子顕微鏡 Electron microscopes	百万円 資・他	生産 P	4,045	2,870	29.0	44.8	25.2	
		出荷 S	-	-	-	-	-	
		在庫 I	-	-	-	-	-	
		在庫率 IR	-	-	-	-	-	
電気計測器 Electrical measuring instruments	電気計器 Electric meters	個 資・電	生産 P	373,116	359,087	3.8	17.9	0.3
			出荷 S	366,366	350,668	4.3	11.3	7.1
			在庫 I	240,317	250,862	4.4	16.6	8.4
			在庫率 IR	-	-	-	-	-
	電気測定器 Electric test and measuring equipment	百万円 資・他	生産 P	8,458	7,665	10.0	40.0	5.5
			出荷 S	-	-	-	-	-
			在庫 I	-	-	-	-	-
			在庫率 IR	-	-	-	-	-

\* 1. Classification by Use of Goods

P: Production, S: Shipments, I: Inventories, IR: Inventory Ratio

(前月比・前年同月比・在庫率 = %)

分類 Classification	品目 Goods	単位 Unit 格付 *1	項目 Item	6月 2010 Jun.	7月 Jul.	原指数 Original Index		季調済指数 前月比 %Change From Previous Month (Seasonal adjust- ment index)	
						前月比 %Change From Previous Month	前年同月比 %Change From Previous Year		
	半導体・IC測定器 Semiconductor characteristic measuring	百万円 資・製	生産 出荷 在庫 在庫率	P S I IR	12,670 - - -	10,676 - - -	15.8 - - -	110.2 - - -	14.3 - - -
	工業用計測制御機器 Industrial for measuring equipment instruments	百万円 資・製	生産 出荷 在庫 在庫率	P S I IR	10,317 - - -	9,175 - - -	9.9 - - -	7.2 - - -	6.7 - - -
電池 Batteries	アルカリマンガン乾電池 Alkaline manganese dioxide batteries	千個 非・家	生産 出荷 在庫 在庫率	P S I IR	104,901 101,383 89,244 88.0	105,893 112,139 97,410 86.9	0.9 10.6 9.2 1.2	7.1 7.2 22.5 32.0	3.9 1.3 3.4 0.5
	リチウム電池 Lithium batteries	千個 非・家	生産 出荷 在庫 在庫率	P S I IR	86,495 92,842 39,354 42.4	85,196 100,397 42,728 42.6	1.6 8.1 8.7 0.4	4.8 8.3 41.7 54.9	4.0 2.6 5.8 3.2
	鉛蓄電池 Lead acid (storage) batteries	鉛量t 生・鋳	生産 出荷 在庫 在庫率	P S I IR	20,666 19,430 21,136 108.8	21,671 20,829 22,408 107.6	4.8 7.2 6.0 1.1	9.7 14.3 4.3 8.8	1.0 1.2 3.1 1.2
	アルカリ蓄電池 Alkaline storage batteries	千Ah 生・鋳	生産 出荷 在庫 在庫率	P S I IR	159,398 163,638 56,566 34.6	159,083 162,378 59,525 36.7	0.2 0.8 5.2 6.1	13.2 13.7 44.4 27.0	0.9 3.4 4.0 6.6
	リチウムイオン蓄電池 Small sized sealed lithium ion rechargeable batteries	千Ah 生・鋳	生産 出荷 在庫 在庫率	P S I IR	194,979 186,830 92,024 49.3	181,103 198,064 92,156 46.5	7.1 6.0 0.1 5.7	8.7 22.1 65.9 36.0	7.4 9.4 17.5 19.8
	その他の電気機械 Other electrical machinery	液晶パネル用バックライト Backlight for LCD panels	千個 生・鋳	生産 出荷 在庫 在庫率	P S I IR	23,329 24,455 18,855 77.1	22,153 22,450 17,288 77.0	5.1 8.1 8.3 0.1	63.3 64.0 49.4 40.8
	太陽電池モジュール Photovoltaic modules	枚 建・建	生産 出荷 在庫 在庫率	P S I IR	846,425 949,375 1,410,067 -	918,726 1,031,398 1,422,523 -	8.5 8.7 0.9 -	50.8 110.3 61.8 -	8.5 16.8 0.7 -
	情報通信機械工業 Information and communication electronics equipment	ボタン電話装置 Key system telephone equipment	台 資・事	生産 出荷 在庫 在庫率	P S I IR	81,156 119,209 60,686 50.9	79,176 121,645 54,295 44.6	2.4 2.1 10.5 12.4	11.1 8.4 21.2 27.4
通信機械 Communication equipment	電子交換機 Electronic switching systems	百万円 資・通	生産 出荷 在庫 在庫率	P S I IR	8,945 - - -	9,814 - - -	7.8 - - -	2.9 - - -	4.6 - - -
	デジタル伝送装置 Digital transmission equipment	台 資・通	生産 出荷 在庫 在庫率	P S I IR	894 - - -	893 - - -	0.0 - - -	5.9 - - -	11.8 - - -
	固定通信装置 Fixed communication equipment	台 資・通	生産 出荷 在庫 在庫率	P S I IR	25,358 - - -	20,718 - - -	18.3 - - -	35.4 - - -	32.0 - - -
	携帯電話 Cellular telephone	台 耐・教	生産 出荷 在庫 在庫率	P S I IR	2,508,520 - - -	1,649,445 - - -	34.3 - - -	0.5 - - -	4.4 - - -
	基地局通信装置 Basic exchange for mobile customer premises equipment	台 資・通	生産 出荷 在庫 在庫率	P S I IR	4,721 - - -	5,901 - - -	24.9 - - -	36.6 - - -	40.4 - - -

\* 1. Classification by Use of Goods

P: Production, S: Shipments, I: Inventories, IR: Inventory Ratio

(前月比・前年同月比・在庫率 = %)

分類 Classification	品目 Goods	単位 Unit 格付 *1	項目 Item	6月 2010 Jun.	7月 Jul.	原指数 Original Index		季調済指数 前月比 %Change From Previous Month (Seasonal adjust- ment index)
						前月比 %Change From Previous Month	前年同月比 %Change From Previous Year	
民生用電子機械 Household electronic machinery	プラズマテレビ Plasma television	台 耐・教	生産 P	-	-	-	-	-
			出荷 S	-	-	-	-	-
			在庫率 IR	-	-	-	-	-
	液晶テレビ Liquid crystal television	台 耐・教	生産 P	889,178	922,854	3.8	15.2	6.9
			出荷 S	1,465,058	1,484,147	1.3	38.4	3.9
			在庫率 IR	629,443 43.0	834,934 56.3	32.6 31.1	197.6 114.9	29.5 18.7
	DVD - ビデオ DVD-Video	台 耐・教	生産 P	201,618	184,221	8.7	45.8	8.7
			出荷 S	517,019	531,953	2.9	19.4	0.2
在庫率 IR			379,797 73.5	413,776 77.8	8.9 5.8	71.5 43.7	7.7 3.7	
ビデオカメラ Video camera	台 耐・教	生産 P	378,433	347,001	8.4	2.2	8.3	
		出荷 S	478,733	408,651	14.5	3.6	5.9	
		在庫率 IR	99,337 20.7	106,928 26.2	7.4 26.5	16.2 12.7	7.6 0.0	
デジタルカメラ Digital still camera	台 耐・教	生産 P	2,073,146	1,936,516	6.6	0.5	1.0	
		出荷 S	2,274,546	2,153,600	6.7	10.0	6.0	
		在庫率 IR	330,613 14.5	389,402 18.1	15.1 23.8	13.7 3.8	7.2 9.2	
カーナビゲーション Car navigation system	台 耐・乗	生産 P	594,795	574,408	3.4	11.7	3.4	
		出荷 S	652,000	647,968	0.6	22.1	4.3	
		在庫率 IR	297,541 45.6	322,999 49.8	8.5 9.3	49.2 22.1	2.4 2.9	
カーオーディオ Car stereo	台 生・鉱	生産 P	223,085	197,151	11.6	39.9	2.3	
		出荷 S	606,047	595,387	1.8	18.1	3.7	
		在庫率 IR	397,255 65.5	417,323 70.1	5.0 7.0	9.8 23.6	3.0 4.2	
電子計算機 Electronic computers	はん用コンピュータ General purpose computers	百万円 資・事	生産 P	2,674	771	71.2	69.6	75.8
			出荷 S	-	-	-	-	-
			在庫率 IR	-	-	-	-	-
	ミッドレンジコンピュータ Mid range computers	百万円 資・事	生産 P	11,048	8,967	18.8	10.9	17.9
			出荷 S	-	-	-	-	-
			在庫率 IR	-	-	-	-	-
	デスクトップ型パソコン Desktop computers	台 資・事 耐・教	生産 P	251,125	247,691	1.4	9.9	7.3
			出荷 S	299,262	263,916	11.8	11.0	15.2
在庫率 IR			29,634 9.9	28,312 10.7	4.5 8.1	80.6 62.1	12.9 8.4	
ノート型パソコン Notebook computers	台 資・事 耐・教	生産 P	393,169	305,530	22.3	0.3	22.7	
		出荷 S	640,127	489,010	23.6	3.4	19.2	
		在庫率 IR	82,427 12.9	70,788 14.5	14.1 12.4	45.1 40.8	6.9 13.2	
外部記憶装置 External storages	百万円 資・事	生産 P	17,260	15,004	13.1	3.5	7.8	
		出荷 S	-	-	-	-	-	
		在庫率 IR	-	-	-	-	-	
入出力装置 Input-output units	百万円 資・事	生産 P	16,841	16,168	4.0	14.1	6.4	
		出荷 S	-	-	-	-	-	
		在庫率 IR	-	-	-	-	-	
その他の情報通信機械 Other information and communication electronics equipment	端末装置 Terminal equipments	百万円 資・他	生産 P	12,758	13,175	4.8	22.8	4.9
			出荷 S	-	-	-	-	-
			在庫率 IR	-	-	-	-	-
	システム式金銭登録機 System use cash registers	台 資・事	生産 P	-	-	-	-	-
			出荷 S	-	-	-	-	
			在庫率 IR	-	-	-	-	

\* 1. Classification by Use of Goods

P: Production, S: Shipments, I: Inventories, IR: Inventory Ratio

(前月比・前年同月比・在庫率 = %)

分類 Classification	品目 Goods	単位 Unit 格付 *1	項目 Item	6月 2010 Jun.	7月 Jul.	原指数 Original Index		季調済指数 前月比 %Change From Previous Month (Seasonal adjust- ment index)
						前月比 %Change From Previous Month	前年同月比 %Change From Previous Year	
	プロジェクタ Projector	台 資・事	生産出荷 在庫率	51,465	47,913	6.9	2.0	0.9
				-	-	-	-	-
	産業用テレビ装置 Industrial use television equipment	百万円 資・通	生産出荷 在庫率	3,524	3,998	13.4	22.3	42.8
				-	-	-	-	-
電子部品・デバイス工業 Electronic parts and devices	抵抗器 Resistors	百万個 生・鉱	生産出荷 在庫率	18,225	18,720	2.7	11.5	2.5
				-	-	-	-	-
電子部品 Electronic parts	固定コンデンサ Fixed capacitors	百万個 生・鉱	生産出荷 在庫率	68,588	68,826	0.4	21.4	6.0
				-	-	-	-	-
	トランス Transformers	百万円 生・鉱	生産出荷 在庫率	5,183	5,211	0.5	22.2	0.8
				-	-	-	-	-
	水晶振動子・複合部品 Quartz crystal units and multiple components	千個 生・鉱	生産出荷 在庫率	1,219,477	1,302,842	6.8	23.8	1.8
				-	-	-	-	-
	超小形電動機 Micro motors	台 生・鉱	生産出荷 在庫率	1,553,365	1,647,405	6.1	22.4	8.2
				-	-	-	-	-
	通信・電子装置用スイッチ Switches for communication equipments and electronic equipments	千個 生・鉱	生産出荷 在庫率	698,717	730,595	4.5	14.9	0.6
				-	-	-	-	-
コネクタ Connectors	千個 生・鉱	生産出荷 在庫率	3,173,314	3,279,573	3.3	31.6	1.1	
			-	-	-	-	-	
電子回路基板 Electronic circuit boards	百万円 生・鉱	生産出荷 在庫率	62,325	63,097	1.1	10.8	0.5	
			-	-	-	-	-	
磁気テープ Magnetic tapes	千m 非・教 生・他	生産出荷 在庫率	31,229	31,764	1.6	4.5	8.1	
			-	-	-	-	-	
光ディスク Optical disks	千枚 非・教 生・他	生産出荷 在庫率	65,431	63,224	3.4	33.3	9.6	
			-	-	-	-	-	
スイッチング電源 Switching power supply units	千台 生・鉱	生産出荷 在庫率	4,092	3,935	3.8	44.6	1.3	
			-	-	-	-	-	
PDPモジュール PDP modules	百万円 生・鉱	生産出荷 在庫率	-	-	-	-	-	
			-	-	-	-	-	
アクティブ型液晶素子(大型) Active matrix LCDs(Liquid Crystal Devices) Large		百万円 生・鉱	生産出荷	80,572	79,404	1.2	55.9	2.8
			在庫率	66,009	56,899	13.5	74.4	14.8
				22.7	28.1	23.9	42.5	15.2

\* 1. Classification by Use of Goods

P: Production, S: Shipments, I: Inventories, IR: Inventory Ratio

(前月比・前年同月比・在庫率 = %)

分類 Classification	品目 Goods	単位 Unit 格付 *1	項目 Item	6月 2010 Jun.	7月 Jul.	原指数 Original Index		季調済指数 前月比 %Change From Previous Month (Seasonal adjust- ment index)
						前月比 %Change From Previous Month	前年同月比 %Change From Previous Year	
	アクティブ型液晶素子(中・小型) Active matrix LCDs(Liquid Crystal Devices) Middle and small	百万円 生・鋳	生産 P	58,015	56,572	2.2	5.4	3.0
			出荷 S	59,099	58,733	0.4	4.1	3.3
			在庫 I	-	-	-	-	-
			在庫率 IR	41.1	43.7	6.3	3.8	6.9
	パッシブ型液晶素子 Passive matrix LCDs(Liquid Crystal Devices)	千個 生・鋳	生産 P	1,382	777	43.7	69.4	48.4
			出荷 S	1,415	727	48.6	72.0	50.8
			在庫 I	370	421	13.4	7.3	10.3
			在庫率 IR	26.1	57.9	121.9	229.4	118.0
半導体素子 Semiconductor devices	シリコンダイオード Silicon diodes	千個 生・鋳	生産 P	1,039,329	1,034,241	0.6	8.6	0.2
			出荷 S	1,357,748	1,354,589	0.3	33.9	0.5
			在庫 I	1,889,870	1,952,418	3.4	1.9	1.9
			在庫率 IR	139.2	144.1	3.5	26.7	4.4
	整流素子 Rectifiers devices	千個 生・鋳	生産 P	937,235	879,287	6.2	19.2	8.4
			出荷 S	726,560	701,587	3.5	38.3	6.2
			在庫 I	1,906,435	1,927,703	1.1	39.4	1.1
			在庫率 IR	262.4	274.8	4.7	0.8	10.7
	トランジスタ Transistors	千個 生・鋳	生産 P	1,947,800	2,052,190	5.4	39.7	3.0
			出荷 S	2,558,641	2,579,018	0.9	34.1	0.8
			在庫 I	2,701,721	2,709,855	0.3	23.4	1.2
			在庫率 IR	105.6	105.1	0.5	7.9	0.6
	発光ダイオード Light emitting diodes	千個 生・鋳	生産 P	2,130,676	2,247,158	5.4	43.0	1.6
			出荷 S	2,216,171	2,288,196	3.3	38.9	2.7
在庫 I			223,225	227,300	1.8	60.8	7.4	
在庫率 IR			10.1	9.9	2.1	15.5	10.9	
レーザダイオード Laser diodes	千個 生・鋳	生産 P	59,867	62,018	3.6	26.3	2.8	
		出荷 S	47,494	49,188	3.6	13.7	3.9	
		在庫 I	8,357	7,724	7.6	49.3	3.6	
		在庫率 IR	17.6	15.7	10.8	55.4	2.5	
カプラ・インタラプタ Photo couplers and photo interrupters	千個 生・鋳	生産 P	303,652	319,294	5.2	36.6	4.4	
		出荷 S	316,365	333,916	5.6	36.8	7.1	
		在庫 I	99,696	100,492	0.9	56.2	2.2	
		在庫率 IR	31.5	30.1	4.4	14.5	8.2	
集積回路 Integrated circuits	線形半導体集積回路 Linear integrated circuits	百万円 生・鋳	生産 P	27,702	27,900	0.5	13.6	3.0
			出荷 S	37,214	35,650	5.2	6.8	7.0
			在庫 I	-	-	-	-	-
			在庫率 IR	89.5	96.6	7.9	4.1	16.0
	バイポーラ型半導体集積回路 Bipolar ICs	百万円 生・鋳	生産 P	2,090	2,471	18.2	14.6	6.9
			出荷 S	2,858	2,595	9.3	0.0	10.0
			在庫 I	-	-	-	-	-
			在庫率 IR	37.4	37.4	0.0	14.2	14.8
	モス型半導体集積回路(マイコン) Metal oxide semiconductor ICs (Micro computer)	百万円 生・鋳	生産 P	25,539	24,711	3.5	28.6	0.8
			出荷 S	38,834	37,122	4.6	2.0	1.1
			在庫 I	-	-	-	-	-
			在庫率 IR	44.1	43.4	1.6	4.6	3.0
	モス型半導体集積回路(ロジック) Metal oxide semiconductor ICs (Logic)	百万円 生・鋳	生産 P	68,424	73,383	6.9	2.9	6.4
			出荷 S	79,666	77,748	2.6	8.8	4.4
在庫 I			-	-	-	-	-	
在庫率 IR			67.2	72.2	7.4	23.0	4.6	
モス型半導体集積回路(メモリ) Metal oxide semiconductor ICs (Memory)	百万円 生・鋳	生産 P	64,087	51,537	19.9	42.4	2.6	
		出荷 S	63,952	49,842	22.4	43.2	5.0	
		在庫 I	-	-	-	-	-	
		在庫率 IR	67.6	79.4	17.5	3.3	16.9	
モス型半導体集積回路(CCD) Metal oxide semiconductor ICs (CCD)	百万円 生・鋳	生産 P	20,242	19,828	2.1	10.4	3.0	
		出荷 S	21,350	19,473	8.8	23.4	12.4	
		在庫 I	-	-	-	-	-	
		在庫率 IR	22.8	20.3	11.0	9.8	5.6	
混成集積回路 Hybrid ICs	百万円 生・鋳	生産 P	19,263	20,407	5.9	43.1	6.2	
		出荷 S	17,358	18,088	4.2	47.8	5.8	
		在庫 I	-	-	-	-	-	
		在庫率 IR	28.4	30.6	7.8	27.3	0.3	

\* 1. Classification by Use of Goods

P: Production, S: Shipments, I: Inventories, IR: Inventory Ratio

(前月比・前年同月比・在庫率 = %)

分類 Classification	品目 Goods	単位 Unit 格付 *1	項目 Item	6月 2010 Jun.	7月 Jul.	原指数 Original Index		季調済指数 前月比 %Change From Previous Month (Seasonal adjust- ment index)	
						前月比 %Change From Previous Month	前年同月比 %Change From Previous Year		
半導体部品 Semiconductor parts	シリコンウエハ Silicon wafers	m <sup>2</sup> 生・鋳	生産	P	267,157	272,660	2.0	28.9	1.5
			出荷	S	-	-	-	-	-
			在庫	I	-	-	-	-	-
輸送機械工業 Transport equipment	軽乗用車 Midget passenger cars	台 耐・乗	生産	P	114,237	109,892	3.8	9.7	2.0
			出荷	S	114,521	110,103	3.9	14.6	0.7
			在庫	I	13,623	13,412	1.6	50.7	14.1
乗用車 Passenger cars	小型乗用車 Small passenger cars	台 耐・乗	在庫率	IR	11.9	12.2	2.5	56.8	15.7
			生産	P	193,862	196,222	1.1	0.4	1.2
			出荷	S	203,034	196,143	3.5	2.4	3.1
	普通乗用車 Large passenger cars	台 資・輸 耐・乗	在庫	I	46,773	46,852	0.2	59.3	9.6
			在庫率	IR	23.0	23.9	4.0	55.3	10.0
			生産	P	431,854	440,134	2.0	26.6	0.3
バス Busses	小型バス Small busses	台 資・輸	出荷	S	9,144	8,644	5.5	38.6	7.9
			在庫	I	2,138	2,293	7.3	3.7	6.2
			在庫率	IR	23.4	26.5	13.3	30.7	9.9
	大型バス Large busses	台 資・輸	生産	P	842	923	9.6	2.2	10.5
			出荷	S	913	1,069	17.1	25.9	2.4
			在庫	I	534	411	23.0	10.0	33.3
在庫率	IR	58.5	38.4	34.3	12.8	33.3			
トラック Trucks	軽トラック Midget trucks	台 資・輸 耐・乗	生産	P	40,158	39,480	1.7	8.6	1.2
			出荷	S	41,875	39,536	5.6	11.8	2.6
			在庫	I	7,603	7,547	0.8	7.0	10.7
	小型トラック Small trucks	台 資・輸	在庫率	IR	18.2	19.1	4.9	16.7	3.5
			生産	P	23,091	20,757	10.1	11.3	8.9
			出荷	S	23,570	20,792	11.7	12.6	7.1
普通トラック Large trucks	台 資・輸	在庫	I	3,297	3,262	1.2	22.2	8.2	
		在庫率	IR	14.0	15.7	12.1	30.9	2.6	
		生産	P	46,911	49,776	6.1	39.5	6.7	
自動車部品 Motor vehicle parts	機関部品 Engine parts	百万円 生・鋳	出荷	S	79,184	86,705	9.3	32.3	4.6
			在庫	I	-	-	-	-	-
			在庫率	IR	-	-	-	-	-
	駆動伝導・操縦装置部品 Drive, transmission and Control parts	百万円 生・鋳	生産	P	226,365	230,821	1.9	23.4	2.7
			出荷	S	-	-	-	-	-
			在庫	I	-	-	-	-	-
在庫率	IR	-	-	-	-	-			
懸架制動装置部品 Suspension and Brake parts	百万円 生・鋳	生産	P	40,471	40,428	0.1	24.8	1.2	
		出荷	S	-	-	-	-	-	
		在庫	I	-	-	-	-	-	
在庫率	IR	-	-	-	-	-			
シャーシ・車体部品 Chassis and Body parts	百万円 生・鋳	生産	P	140,356	141,364	0.6	22.8	0.9	
		出荷	S	-	-	-	-	-	
		在庫	I	-	-	-	-	-	
在庫率	IR	-	-	-	-	-			
乗用車用エアコン Automobile air conditioners	台 生・鋳	生産	P	856,427	859,555	0.3	12.2	4.1	
		出荷	S	856,371	853,915	0.2	11.9	5.8	
		在庫	I	64,016	69,620	8.8	10.0	12.5	
在庫率	IR	7.5	8.2	9.4	18.8	22.0			
二輪自動車 Motorcycles	二輪自動車(125ml以下) Motorcycles (125ml or less)	台 耐・乗	生産	P	17,378	15,841	8.8	7.1	8.9
			出荷	S	32,095	31,246	2.5	0.7	11.2
			在庫	I	36,536	36,270	0.6	24.1	7.2
			在庫率	IR	113.8	116.1	2.0	24.6	2.4

\* 1. Classification by Use of Goods

P: Production, S: Shipments, I: Inventories, IR: Inventory Ratio

(前月比・前年同月比・在庫率 = %)

分類 Classification	品目 Goods	単位 Unit 格付 *1	項目 Item	6月 2010 Jun.	7月 Jul.	原指数 Original Index		季調済指数 前月比 %Change From Previous Month (Seasonal adjust- ment index)
						前月比 %Change From Previous Month	前年同月比 %Change From Previous Year	
	二輪自動車(125ml超) Motorcycles (More than 125ml)	台 耐・乗	生産 P	35,392	35,777	0.9	13.7	4.6
			出荷 S	35,675	34,338	3.7	9.1	3.5
			在庫 I	27,291	29,130	6.7	2.4	0.7
			在庫率 IR	76.5	84.8	10.8	5.7	1.0
産業車両 Industrial vehicles	フォークリフトトラック Fork lift trucks	台 資・輸	生産 P	9,530	9,445	0.9	50.6	1.4
			出荷 S	9,404	9,339	0.7	48.2	0.4
			在庫 I	4,703	4,812	2.3	18.2	0.5
			在庫率 IR	50.0	51.5	3.0	44.8	2.6
	ショベルトラック Shovel trucks	台 資・建	生産 P	764	817	7.0	89.6	16.5
			出荷 S	618	677	9.4	62.1	17.9
			在庫 I	728	804	10.4	28.5	2.5
			在庫率 IR	117.8	118.8	0.8	55.8	13.3
船舶・同機関 Ships and ships engines	船用ディーゼル機関 Diesel engines for marine	千PS 生・鉦	生産 P	1,267	1,486	17.3	5.5	17.4
			出荷 S	-	-	-	-	-
			在庫 I	-	-	-	-	-
			在庫率 IR	-	-	-	-	-
精密機械工業 Precision instruments	工業用長さ計 industrial measures	個 生・鉦	生産 P	421,082	449,524	6.7	77.1	2.8
			出荷 S	457,556	429,103	6.3	68.7	9.2
			在庫 I	663,458	683,725	3.0	22.6	2.8
			在庫率 IR	145.0	159.3	9.9	54.2	9.6
計測機器 Measuring machine and instruments	ガスメータ Gas-meters	個 資・他	生産 P	425,070	403,718	5.0	23.5	1.6
			出荷 S	442,741	407,496	7.9	19.4	1.3
			在庫 I	82,672	78,738	4.7	40.0	5.9
			在庫率 IR	18.7	19.3	3.4	25.7	0.9
	工業用計重機 Measuring instruments and controllers for industry	台 資・他	生産 P	1,470	1,559	6.1	14.9	3.4
			出荷 S	1,506	1,436	4.6	18.0	1.8
			在庫 I	763	886	16.2	20.4	2.6
			在庫率 IR	50.7	61.7	21.7	2.1	5.4
	精密測定機 Precision measuring machines and instruments	台 資・他	生産 P	21,421	23,970	11.9	134.2	14.1
			出荷 S	23,348	23,509	0.7	174.8	15.9
			在庫 I	34,993	35,455	1.3	22.2	1.4
			在庫率 IR	149.9	150.8	0.6	71.7	16.6
	分析機器 Analytical instruments	百万円 資・他	生産 P	15,650	13,400	14.4	9.0	13.3
			出荷 S	15,289	13,017	14.8	1.2	4.9
			在庫 I	-	-	-	-	-
			在庫率 IR	105.9	114.5	8.2	22.7	7.1
	試験機 Testing machines	台 資・他	生産 P	430	411	4.5	58.0	1.4
			出荷 S	427	414	3.1	56.9	11.1
			在庫 I	454	451	0.7	39.6	0.1
			在庫率 IR	106.3	108.9	2.4	11.0	11.8
光学部品 Optical parts	カメラ用交換レンズ Interchangeable lenses for cameras	個 耐・教	生産 P	419,458	391,808	6.6	20.7	3.7
			出荷 S	459,340	435,086	5.3	36.0	3.5
			在庫 I	475,759	500,762	5.3	10.7	2.7
			在庫率 IR	103.6	115.1	11.1	34.4	6.0
時計 Watches and clocks	電池式時計 Battery -operated clocks and watches	千個 耐・教	生産 P	542	624	15.1	11.6	9.0
			出荷 S	1,256	1,101	12.4	3.6	14.3
			在庫 I	2,247	2,382	6.0	20.6	4.9
			在庫率 IR	178.9	216.3	20.9	16.3	28.1
	電池式時計ムーブメント Movements of battery - operated clocks and watches	千個 生・鉦	生産 P	32,998	32,381	1.9	38.9	4.6
			出荷 S	33,313	32,975	1.0	33.6	9.6
			在庫 I	8,515	7,960	6.5	26.8	4.0
			在庫率 IR	25.6	24.1	5.8	45.2	8.6
窯業・土石製品工業 Ceramics, stone and clay products	板ガラス Sheet glass	換算箱 建・建 生・鉦	生産 P	1,988,673	1,799,223	9.5	14.4	13.6
			出荷 S	2,167,671	2,235,934	3.2	21.3	1.9
			在庫 I	5,180,659	4,832,039	6.7	15.2	5.3
			在庫率 IR	239.0	216.1	9.6	30.1	6.0
ガラス・同製品 Glass and glass	安全ガラス Safety glass	㎡ 生・鉦	生産 P	4,105,653	4,308,039	4.9	21.8	2.6
			出荷 S	4,004,491	4,134,998	3.3	19.4	0.4
			在庫 I	3,010,632	3,090,351	2.6	5.1	0.1
			在庫率 IR	75.2	74.7	0.7	11.9	0.2

\* 1. Classification by Use of Goods

P: Production, S: Shipments, I: Inventories, IR: Inventory Ratio

(前月比・前年同月比・在庫率 = %)

分類 Classification	品目 Goods	単位 Unit 格付 *1	項目 Item	6月 2010 Jun.	7月 Jul.	原指数 Original Index		季調済指数 前月比 %Change From Previous Month (Seasonal adjust- ment index)
						前月比 %Change From Previous Month	前年同月比 %Change From Previous Year	
セメント・同製品 Cement and cement products	ガラス短繊維製品 Glass fiber wool products	t 建・建	生産 P	17,425	18,358	5.3	21.8	1.3
			出荷 S	18,018	18,204	1.1	21.3	2.1
			在庫 I	25,832	25,855	0.1	8.8	0.3
			在庫率 IR	143.4	142.0	0.9	24.8	2.3
	ガラス長繊維製品 Glass fiber continuous textiles	t 生・鋳	生産 P	24,121	23,940	0.8	71.7	4.3
			出荷 S	29,021	30,329	4.5	19.2	4.0
			在庫 I	37,097	35,125	5.2	25.7	2.0
			在庫率 IR	127.8	115.8	9.4	37.7	3.6
	ガラス製容器類 Glass containers	t 生・鋳	生産 P	118,262	119,249	0.7	0.2	0.3
			出荷 S	116,063	122,781	5.8	4.1	4.6
			在庫 I	232,590	230,691	0.8	2.1	1.3
			在庫率 IR	200.4	187.9	6.2	5.8	5.6
	台所・食卓用ガラス製品 Glass products for tableware and kitchenware	t 非・家	生産 P	4,731	4,980	5.2	2.7	6.5
			出荷 S	6,591	5,376	18.5	4.6	15.4
			在庫 I	18,577	18,184	2.2	11.2	0.6
			在庫率 IR	281.9	338.2	20.0	6.9	19.0
セメント・同製品 Cement and cement products	セメント Cement	t 建・建 建・土	生産 P	4,288,790	4,144,200	3.4	3.4	3.1
			出荷 S	4,328,821	4,128,337	4.6	7.5	6.5
			在庫 I	3,546,945	3,461,451	2.5	3.7	0.4
			在庫率 IR	81.9	83.8	2.3	4.0	7.8
	遠心力鉄筋コンクリート管 Centrifugal reinforced- concrete pipes	t 建・土	生産 P	32,300	28,999	10.1	26.9	8.5
			出荷 S	27,688	26,356	4.8	18.0	9.6
			在庫 I	164,860	164,874	0.0	15.9	2.5
			在庫率 IR	595.4	625.6	5.1	2.7	10.2
	遠心力鉄筋コンクリートポール Centrifugal reinforced- concrete poles	t 資・電	生産 P	66,928	66,508	0.6	1.8	0.2
			出荷 S	62,484	64,704	3.6	2.8	4.1
			在庫 I	131,785	132,432	0.5	6.8	0.7
			在庫率 IR	210.9	204.7	3.0	4.0	0.3
	遠心力鉄筋コンクリートパイル Centrifugal reinforced- concrete piles	t 建・建	生産 P	182,638	186,263	2.0	1.9	4.1
			出荷 S	158,483	181,075	14.2	15.1	9.1
			在庫 I	382,898	384,556	0.5	13.1	2.6
			在庫率 IR	241.6	212.4	12.0	2.3	4.0
護岸用コンクリートブロック Concrete blocks for bank protection	t 建・土	生産 P	95,737	90,359	5.5	16.3	0.4	
		出荷 S	85,662	75,840	11.6	5.5	2.3	
		在庫 I	407,804	426,029	4.5	9.0	0.8	
		在庫率 IR	476.1	561.7	18.0	3.7	5.9	
道路用コンクリート製品 Concrete products for road	t 建・土	生産 P	302,048	291,963	3.4	9.3	1.4	
		出荷 S	274,345	270,579	1.5	4.4	0.5	
		在庫 I	1,396,716	1,422,649	1.8	5.0	1.4	
		在庫率 IR	509.1	525.8	3.3	0.6	1.1	
プレストレストコンクリート製品 Pre-stressed concrete	t 建・土	生産 P	53,916	52,178	3.3	27.8	3.0	
		出荷 S	49,656	47,547	4.2	42.9	4.7	
		在庫 I	139,994	140,251	0.3	20.5	0.9	
		在庫率 IR	281.9	295.0	4.6	39.1	9.0	
気泡コンクリート製品 Autoclaved light weight Concrete products	m3 建・建	生産 P	124,182	124,141	0.0	15.1	3.3	
		出荷 S	114,669	120,216	4.9	18.1	0.0	
		在庫 I	65,176	68,156	4.5	11.7	3.2	
		在庫率 IR	56.8	56.7	0.2	36.3	3.3	
陶磁器 Ceramics wares	タイル Tiles	m2 建・建	生産 P	1,786,259	1,843,475	3.2	6.4	2.5
			出荷 S	1,703,401	1,686,003	1.1	8.8	2.5
			在庫 I	9,024,127	8,985,608	0.4	15.8	1.5
			在庫率 IR	529.8	533.0	0.6	7.8	2.6
	水洗式便器 Water closet	個 建・建	生産 P	178,570	179,873	0.8	2.7	0.8
			出荷 S	196,987	226,709	15.1	5.8	7.9
			在庫 I	251,651	250,516	0.6	34.2	0.0
			在庫率 IR	127.8	110.5	13.5	30.2	5.8
	電気用陶磁器 Electrical porcelain insulators	t 資・電 生・鋳	生産 P	4,117	4,022	2.4	6.0	1.0
			出荷 S	3,897	3,865	0.9	18.7	2.8
			在庫 I	9,119	9,361	2.7	3.5	3.6
			在庫率 IR	234.0	242.2	3.5	18.6	10.9

\* 1. Classification by Use of Goods

P: Production, S: Shipments, I: Inventories, IR: Inventory Ratio

(前月比・前年同月比・在庫率 = %)

分類 Classification	品目 Goods	単位 Unit 格付 *1	項目 Item	6月 2010 Jun.	7月 Jul.	原指数 Original Index		季調済指数 前月比 %Change From Previous Month (Seasonal adjust- ment index)	
						前月比 %Change From Previous Month	前年同月比 %Change From Previous Year		
	台所・食卓用陶磁器 Ceramic wares for tableware and kitchenware	t 非・家	生産 P	6,172	6,074	1.6	1.5	0.5	
			出荷 S	6,119	6,151	0.6	1.4	1.8	
			在庫 I	19,764	19,793	0.1	2.1	0.2	
			在庫率 IR	323.0	321.8	0.4	0.6	1.1	
ファインセラミックス Fine ceramics	ファインセラミックス(機能材) Fine ceramics for functional use	千個 生・鉍	生産 P	2,087,361	2,155,205	3.3	25.5	0.3	
			出荷 S	2,030,066	2,137,500	5.3	28.6	4.4	
			在庫 I	660,123	674,521	2.2	23.0	4.2	
			在庫率 IR	32.5	31.6	2.7	4.2	6.3	
	触媒担体・セラミックフィルタ Ceramic catalyst supports and ceramic filter	kg 生・鉍	生産 P	1,242,144	1,398,961	12.7	73.1	14.4	
			出荷 S	1,110,487	1,158,688	4.3	25.5	2.7	
			在庫 I	1,742,460	1,782,388	2.4	10.2	7.5	
			在庫率 IR	-	-	-	-	-	
	ファインセラミックス(一般構造材) Fine ceramics for structural use	千個 生・鉍	生産 P	120,725	106,670	11.6	19.7	5.7	
			出荷 S	114,653	103,240	10.0	22.8	6.0	
			在庫 I	48,110	52,910	9.9	6.1	13.2	
			在庫率 IR	-	-	-	-	-	
その他の窯業・土石製品 Other ceramics, stone and clay products	ほうろう鉄器製品 Enameled iron products	t 建・建	生産 P	3,263	3,212	1.6	5.7	1.4	
			出荷 S	1,354	1,428	5.3	6.9	2.8	
			在庫 I	2,953	2,960	0.2	1.6	0.3	
			在庫率 IR	218.1	207.3	5.0	5.7	0.9	
	耐火れんが Refractory brick	t 生・鉍	生産 P	32,423	33,009	1.7	32.3	2.0	
			出荷 S	33,773	38,529	14.0	32.9	10.5	
			在庫 I	58,257	59,463	2.0	13.2	0.9	
			在庫率 IR	172.5	154.3	10.6	34.7	7.2	
	不定形耐火物 Monolithic refractories	t 生・鉍	生産 P	59,792	60,109	0.5	18.4	3.5	
			出荷 S	61,230	61,700	0.9	15.6	1.4	
			在庫 I	25,263	25,833	2.4	9.8	1.3	
			在庫率 IR	41.3	41.9	1.4	4.9	3.7	
	電極 Carbonaceous electrodes	t 生・鉍	生産 P	17,656	16,888	4.4	52.3	10.8	
			出荷 S	17,797	15,064	15.3	48.3	1.7	
			在庫 I	15,143	16,426	8.5	3.7	7.9	
			在庫率 IR	85.1	109.0	28.1	35.1	11.8	
炭素繊維 Carbon fiber	kg 生・鉍	生産 P	1,293,690	1,357,417	4.9	123.6	10.0		
		出荷 S	1,191,382	998,655	16.2	58.8	8.8		
		在庫 I	1,383,835	1,488,231	7.6	13.5	8.6		
		在庫率 IR	116.2	149.0	28.4	45.5	20.1		
研削砥石 Abrasive products	t 生・他	生産 P	3,500	3,533	1.0	38.0	1.5		
		出荷 S	3,751	3,830	2.1	39.4	2.0		
		在庫 I	3,253	3,256	0.1	11.3	2.6		
		在庫率 IR	86.7	85.0	2.0	20.2	6.2		
せっこうボード Gypsum board	千㎡ 建・建	生産 P	35,967	36,261	0.8	3.9	4.0		
		出荷 S	36,142	37,263	3.1	5.8	0.4		
		在庫 I	27,149	26,089	3.9	0.2	2.2		
		在庫率 IR	75.1	70.0	6.8	6.6	0.7		
生石灰 Quick lime	t 生・鉍	生産 P	729,970	717,921	1.6	21.9	9.2		
		出荷 S	684,112	678,960	0.8	25.7	6.4		
		在庫 I	107,638	102,012	5.2	3.5	8.7		
		在庫率 IR	15.7	15.0	4.5	23.5	2.1		
化学工業(除・医薬品) Chemicals (excl. Drugs)	アンモニア Ammonia	t 生・鉍	生産 P	92,095	106,609	15.7	19.6	0.5	
			出荷 S	57,528	68,328	18.9	21.1	2.1	
			在庫 I	28,038	28,806	2.7	15.2	6.6	
			在庫率 IR	48.7	42.2	13.3	4.5	12.1	
	化学肥料 Fertilizers	複合肥料 Compound fertilizers	t 生・他	生産 P	87,527	72,227	17.5	5.4	0.1
				出荷 S	71,977	68,306	5.1	9.4	8.4
				在庫 I	424,277	423,454	0.2	5.9	4.8
				在庫率 IR	589.5	619.9	5.2	4.0	21.1
ソーダ工業製品 Industrial sodium chemicals	か性ソーダ Sodium hydroxide	t 生・鉍	生産 P	310,400	355,660	14.7	4.3	3.1	
			出荷 S	244,209	283,555	16.1	7.6	9.8	
			在庫 I	114,933	107,447	6.5	7.8	8.0	
			在庫率 IR	47.1	37.9	19.5	14.4	14.1	

\* 1. Classification by Use of Goods

P: Production, S: Shipments, I: Inventories, IR: Inventory Ratio

(前月比・前年同月比・在庫率 = %)

分類 Classification	品目 Goods	単位 Unit 格付 *1	項目 Item	6月 2010 Jun.	7月 Jul.	原指数 Original Index		季調済指数 前月比 %Change From Previous Month (Seasonal adjust- ment index)
						前月比 %Change From Previous Month	前年同月比 %Change From Previous Year	
無機薬品・顔料・触媒 Industrial inorganic chemicals, pigment and catalyst	液体塩素 Liquid chlorine	t 生・鋺	生産 P	39,152	38,380	1.9	5.5	6.8
			出荷 S	20,022	17,456	12.9	12.0	8.1
			在庫 I	4,379	4,565	4.4	3.9	8.0
			在庫率 IR	21.9	26.2	19.6	18.0	19.7
	酸化第二鉄 Ferric oxide	t 生・鋺	生産 P	13,478	13,839	2.8	35.0	1.8
			出荷 S	13,144	13,997	6.5	33.0	3.1
			在庫 I	19,769	18,990	4.0	2.2	2.7
			在庫率 IR	150.4	135.7	9.7	26.3	3.5
酸化チタン Titanium dioxide	t 生・鋺	生産 P	19,172	18,145	5.3	32.3	2.4	
		出荷 S	17,023	16,126	5.2	2.4	0.8	
		在庫 I	42,709	44,771	4.8	20.1	8.2	
		在庫率 IR	250.9	277.6	10.6	17.3	10.4	
カーボンブラック Carbon black	t 生・鋺	生産 P	63,370	65,612	3.6	21.3	3.1	
		出荷 S	63,854	65,676	2.8	14.4	3.6	
		在庫 I	56,642	57,954	2.3	0.4	4.3	
		在庫率 IR	88.7	88.2	0.6	12.4	8.0	
活性炭 Activated carbons	t 生・鋺	生産 P	5,910	5,762	2.5	7.2	4.2	
		出荷 S	5,266	5,480	4.0	7.6	2.0	
		在庫 I	9,893	10,092	2.0	1.5	1.3	
		在庫率 IR	187.9	184.2	2.0	9.8	1.0	
硫酸 Sulfuric acid	t 生・鋺	生産 P	597,302	583,533	2.3	3.9	6.2	
		出荷 S	537,170	506,664	5.7	3.2	0.8	
		在庫 I	238,868	240,145	0.6	13.6	1.6	
		在庫率 IR	44.5	47.4	6.6	17.3	2.0	
自動車排気ガス浄化用触媒 Catalyst for auto emissions control	t 生・鋺	生産 P	924	982	6.2	0.4	1.7	
		出荷 S	1,039	1,082	4.2	1.2	0.3	
		在庫 I	144	151	4.8	35.9	3.6	
		在庫率 IR	13.9	14.0	0.7	34.6	12.7	
高圧ガス High compressed gas	酸素 Oxygen	千m3 生・鋺	生産 P	597,657	615,277	3.0	35.9	6.7
			出荷 S	583,884	602,373	3.2	38.3	6.6
			在庫 I	-	-	-	-	-
			在庫率 IR	-	-	-	-	-
	窒素 Nitrogen	千m3 生・鋺	生産 P	1,131,268	1,172,507	3.7	15.1	2.4
			出荷 S	817,927	834,157	1.9	11.8	0.2
			在庫 I	33,097	31,075	6.1	10.0	13.2
			在庫率 IR	4.0	3.7	7.4	2.2	12.8
フルオロカーボン Fluorocarbon	t 生・鋺	生産 P	5,986	5,698	4.8	20.1	7.8	
		出荷 S	3,790	3,915	3.2	16.8	8.6	
		在庫 I	5,924	5,790	2.3	26.4	3.4	
		在庫率 IR	156.3	147.9	5.3	11.6	2.1	
石油系芳香族 Aromatic hydrocarbons (Petroleum, origin)	純ベンゼン Benzene, pure	t 生・鋺	生産 P	328,356	387,984	18.2	8.0	6.0
			出荷 S	248,450	282,431	13.7	2.0	0.7
			在庫 I	165,130	139,729	15.4	1.5	15.8
			在庫率 IR	66.5	49.5	25.6	0.4	21.8
	純トルエン Toluene, pure	t 生・鋺	生産 P	121,453	118,587	2.4	3.0	15.7
			出荷 S	62,747	76,329	21.7	34.4	27.6
			在庫 I	69,428	58,934	15.1	0.9	17.8
			在庫率 IR	110.6	77.2	30.2	26.3	34.1
キシレン Xylene	t 生・鋺	生産 P	375,544	474,295	26.3	2.0	5.2	
		出荷 S	183,766	170,631	7.2	23.5	20.5	
		在庫 I	107,375	106,087	1.1	6.9	3.1	
		在庫率 IR	58.4	62.2	6.5	39.9	19.5	
パラキシレン Para-xylene	t 生・鋺	生産 P	240,342	274,870	14.3	1.8	0.2	
		出荷 S	268,157	312,208	16.4	0.5	6.0	
		在庫 I	83,843	81,503	2.8	2.9	3.1	
		在庫率 IR	31.3	26.1	16.6	2.3	5.1	
環式中間物 Cyclic chemicals and synthetic dyes	スチレンモノマー Styrene monomer	t 生・鋺	生産 P	229,414	269,151	17.2	2.6	11.0
			出荷 S	227,853	272,079	19.4	0.5	14.7
			在庫 I	86,904	72,124	17.0	13.5	22.0
			在庫率 IR	38.1	26.5	30.4	12.8	30.0

\* 1. Classification by Use of Goods

P: Production, S: Shipments, I: Inventories, IR: Inventory Ratio

(前月比・前年同月比・在庫率 = %)

分類 Classification	品目 Goods	単位 Unit 格付 *1	項目 Item	6月 2010 Jun.	7月 Jul.	原指数 Original Index		季調済指数 前月比 %Change From Previous Month (Seasonal adjust- ment index)	
						前月比 %Change From Previous Month	前年同月比 %Change From Previous Year		
	フェノール Phenol	t 生・鋳	生産	P	51,611	69,894	35.5	2.5	32.5
			出荷	S	41,572	37,559	9.7	15.5	23.0
			在庫	I	16,539	17,675	6.9	7.9	25.8
			在庫率	IR	39.8	47.1	18.4	20.3	1.2
	高純度テレフタル酸 Terephthalic acid, pure	t 生・鋳	生産	P	94,353	105,288	11.6	24.7	6.6
			出荷	S	75,583	84,187	11.4	32.1	2.1
			在庫	I	41,190	43,583	5.7	23.1	5.4
			在庫率	IR	54.5	51.8	4.9	41.7	0.5
	トルイレンジイソシアネート Toluylene diisocyanate	t 生・鋳	生産	P	-	-	-	-	-
			出荷	S	-	-	-	-	-
			在庫	I	-	-	-	-	-
			在庫率	IR	-	-	-	-	-
	シクロヘキサン Cyclohexane	t 生・鋳	生産	P	40,942	42,263	3.2	20.8	8.0
			出荷	S	32,191	31,043	3.6	0.4	14.2
			在庫	I	15,142	16,068	6.2	10.1	6.6
			在庫率	IR	47.0	51.8	10.2	9.5	15.4
	カプロラクタム Caprolactam	t 生・鋳	生産	P	33,791	38,801	14.9	1.1	3.9
			出荷	S	20,725	22,591	8.9	7.9	0.5
在庫			I	19,171	24,402	27.3	60.3	10.5	
在庫率			IR	92.5	108.0	16.7	74.1	15.4	
ジフェニルメタンジイソシアネート Diphenyl methane diisocyanate	t 生・鋳	生産	P	19,425	32,855	69.2	11.6	16.2	
		出荷	S	19,304	21,563	11.6	27.7	0.4	
		在庫	I	42,182	48,247	14.4	57.0	2.0	
		在庫率	IR	218.5	223.7	2.4	117.1	6.4	
有機薬品 Industrial organic chemicals	エチレン Ethylene	t 生・鋳	生産	P	508,756	593,814	16.7	7.2	13.5
			出荷	S	431,683	430,812	0.2	5.4	0.8
			在庫	I	57,684	59,955	3.9	12.4	9.6
			在庫率	IR	13.4	13.9	3.7	18.8	3.8
	エチレングリコール Ethylene glycol	t 生・鋳	生産	P	17,144	52,952	208.6	42.1	140.2
			出荷	S	32,635	43,091	32.0	13.8	23.5
			在庫	I	19,704	27,534	39.7	4.7	59.7
			在庫率	IR	60.4	63.9	5.8	16.3	39.3
	二塩化エチレン Ethylene dichloride	t 生・鋳	生産	P	228,936	263,000	14.9	0.3	3.6
			出荷	S	21,363	14,834	30.5	10.4	27.3
			在庫	I	35,362	35,309	0.2	29.0	9.3
			在庫率	IR	15.4	13.4	12.9	28.7	9.7
	プロピレン Propylene	t 生・鋳	生産	P	420,173	495,567	17.9	9.4	12.3
			出荷	S	454,615	447,413	1.6	6.6	2.5
			在庫	I	68,216	72,592	6.4	35.3	5.9
			在庫率	IR	15.0	16.2	7.9	44.6	7.7
	ポリプロピレングリコール Polypropylene glycol	t 生・鋳	生産	P	20,979	21,714	3.5	10.8	3.1
			出荷	S	21,624	22,000	1.7	5.1	2.3
在庫			I	34,014	31,273	8.1	2.9	1.4	
在庫率			IR	157.3	142.2	9.6	7.6	2.8	
合成アセトン Acetone, synthetic	t 生・鋳	生産	P	28,441	41,577	46.2	4.3	35.5	
		出荷	S	22,570	27,790	23.2	5.1	28.2	
		在庫	I	14,286	12,354	13.6	3.5	4.5	
		在庫率	IR	63.3	44.5	29.6	1.9	21.9	
アクリロニトリル Acrylonitrile	t 生・鋳	生産	P	64,025	69,004	7.8	18.1	5.8	
		出荷	S	57,516	57,456	0.1	35.5	2.7	
		在庫	I	18,960	21,646	14.1	5.5	19.2	
		在庫率	IR	33.0	37.7	14.3	30.2	14.0	
合成ブタノール Butanol, synthetic	t 生・鋳	生産	P	36,532	46,040	26.0	9.3	8.9	
		出荷	S	20,285	19,095	5.9	53.0	25.1	
		在庫	I	7,053	5,559	21.2	13.8	25.3	
		在庫率	IR	34.8	29.1	16.4	43.8	3.0	
ブタジエン Butadiene	t 生・鋳	生産	P	73,775	84,569	14.7	10.2	5.6	
		出荷	S	50,229	53,365	6.3	6.7	0.4	
		在庫	I	16,567	22,114	33.6	40.5	20.5	
		在庫率	IR	33.0	41.4	25.5	50.5	18.2	

\* 1. Classification by Use of Goods

P: Production, S: Shipments, I: Inventories, IR: Inventory Ratio

(前月比・前年同月比・在庫率 = %)

分類 Classification	品目 Goods	単位 Unit 格付 *1	項目 Item	6月 2010 Jun.	7月 Jul.	原指数 Original Index		季調済指数 前月比 %Change From Previous Month (Seasonal adjust- ment index)	
						前月比 %Change From Previous Month	前年同月比 %Change From Previous Year		
プラスチック Plastic (materials)	ポリエチレン Polyethylene	t 生・鋳	生産	P	244,780	243,033	0.8	14.8	0.8
			出荷	S	244,972	253,335	3.4	1.0	8.3
			在庫	I	437,076	430,107	1.6	9.9	0.0
			在庫率	IR	178.4	169.8	4.8	8.9	4.9
	ポリスチレン Polystyrene	t 生・鋳	生産	P	105,595	118,283	11.9	8.8	1.3
			出荷	S	105,009	111,410	6.1	7.4	5.0
			在庫	I	139,441	140,324	0.5	2.7	1.0
			在庫率	IR	132.8	126.0	5.1	5.3	5.6
	ポリプロピレン Polypropylene	t 生・鋳	生産	P	162,110	203,389	25.5	3.4	22.8
			出荷	S	193,972	220,129	13.4	5.8	15.8
			在庫	I	354,001	336,379	5.0	3.4	1.9
			在庫率	IR	182.5	152.8	16.3	2.4	7.0
	フェノール樹脂 Phenol-formaldehyde resin	t 生・鋳	生産	P	25,846	25,460	1.4	19.0	1.4
			出荷	S	24,288	23,863	1.8	16.2	3.1
			在庫	I	11,937	12,681	6.3	12.0	5.5
			在庫率	IR	49.1	53.1	8.2	3.8	11.3
エポキシ樹脂 Epoxy resin	t 生・鋳	生産	P	15,289	18,010	17.8	17.0	6.0	
		出荷	S	15,971	17,428	9.2	13.0	1.0	
		在庫	I	14,216	15,513	9.2	7.2	4.1	
		在庫率	IR	89.0	89.0	0.0	5.1	5.2	
ウレタンフォーム Polyurethane foam	t 生・鋳	生産	P	16,060	16,542	3.0	5.7	0.8	
		出荷	S	15,907	16,632	4.5	7.2	0.3	
		在庫	I	3,785	3,717	1.7	3.5	1.1	
		在庫率	IR	23.8	22.3	6.3	3.9	0.8	
メタクリル樹脂 Methacrylic resin	t 生・鋳	生産	P	17,030	20,949	23.1	34.9	4.1	
		出荷	S	15,686	16,049	2.3	18.2	0.1	
		在庫	I	13,763	15,475	12.4	26.1	13.5	
		在庫率	IR	80.8	73.9	8.5	45.1	10.8	
ポリビニルアルコール Polyvinyl alcohol	t 生・鋳	生産	P	18,472	16,429	11.1	6.4	4.7	
		出荷	S	15,726	13,814	12.2	13.1	10.2	
		在庫	I	34,208	33,047	3.4	5.1	0.7	
		在庫率	IR	217.5	239.2	10.0	9.2	14.9	
塩化ビニル樹脂 Polyvinyl chloride	t 生・鋳	生産	P	120,089	128,886	7.3	8.6	2.6	
		出荷	S	137,246	139,811	2.0	10.3	5.7	
		在庫	I	100,393	89,468	10.8	4.3	0.7	
		在庫率	IR	73.1	64.0	12.5	16.2	10.0	
ポリアミド系樹脂成形材料 Polyamides resin(Molding materials)	t 生・鋳	生産	P	20,139	19,704	2.1	0.8	18.6	
		出荷	S	19,674	19,217	2.3	3.3	6.8	
		在庫	I	29,605	29,570	0.1	5.2	1.2	
		在庫率	IR	150.5	153.9	2.3	1.9	10.5	
ふっ素樹脂 Fluoroplastics	t 生・鋳	生産	P	1,990	2,608	31.1	71.7	12.8	
		出荷	S	2,155	2,194	1.8	64.9	4.5	
		在庫	I	3,909	4,234	8.3	16.6	3.7	
		在庫率	IR	181.4	193.0	6.4	49.5	7.5	
ポリカーボネート Polycarbonate	t 生・鋳	生産	P	33,890	33,121	2.2	34.9	19.2	
		出荷	S	30,020	28,544	4.9	14.2	0.8	
		在庫	I	53,211	56,236	5.7	51.1	13.2	
		在庫率	IR	177.3	197.0	11.1	32.4	20.2	
ポリエチレンテレフタレート Polyethylene terephthalate	t 生・鋳	生産	P	80,132	85,371	6.6	9.1	4.3	
		出荷	S	46,745	53,261	13.9	10.9	12.3	
		在庫	I	93,455	91,937	1.6	11.8	2.4	
		在庫率	IR	199.9	172.6	13.6	0.9	8.5	
合成ゴム Synthetic rubbers	t 生・鋳	生産	P	131,830	142,405	8.0	30.5	12.4	
		出荷	S	120,396	122,308	1.5	12.0	3.4	
		在庫	I	223,444	233,581	4.5	5.8	3.6	
		在庫率	IR	185.6	191.0	2.9	15.9	2.6	
写真感光材料 Sensitive materials for photography	写真フィルム Photo film	千㎡ 生・他	生産	P	20,164	17,675	12.3	14.1	8.5
			出荷	S	19,682	18,058	8.2	9.1	7.9
			在庫	I	14,230	13,837	2.8	46.7	1.2
			在庫率	IR	72.3	76.6	5.9	41.4	6.5

\* 1. Classification by Use of Goods

P: Production, S: Shipments, I: Inventories, IR: Inventory Ratio

(前月比・前年同月比・在庫率 = %)

分類 Classification	品目 Goods	単位 Unit 格付 *1	項目 Item	6月 2010 Jun.	7月 Jul.	原指数 Original Index		季調済指数 前月比 %Change From Previous Month (Seasonal adjust- ment index)
						前月比 %Change From Previous Month	前年同月比 %Change From Previous Year	
						生産 出荷 在庫 在庫率	P S I IR	
	印画紙 Sensitized paper	千m <sup>2</sup> 生・他	生産 出荷 在庫 在庫率	- - - -	- - - -	- - - -	- - - -	- - - -
石けん・合成洗剤・界面活性剤 Soap, synthetic detergent and surface- active agents	浴用・手洗用石けん Toilet soap and hand soap	t 非・家	生産	6,139	6,492	5.7	20.6	17.2
			出荷	8,052	9,174	13.9	15.3	16.8
			在庫	6,248	5,332	14.6	16.0	10.3
			在庫率	77.6	58.1	25.1	0.7	22.2
	合成洗剤 Synthetic detergent	t 非・家	生産	98,499	96,296	2.2	3.6	7.3
			出荷 在庫 在庫率	99,034 26,038 26.3	96,629 28,182 29.2	2.5 8.2 11.1	2.8 13.1 10.4	6.0 4.3 12.9
柔軟仕上げ剤 Fabric softener	t 非・家	生産	22,896	25,081	9.6	6.8	5.2	
		出荷	21,264	22,891	7.7	6.4	4.1	
		在庫	7,600	8,577	12.9	6.4	4.2	
		在庫率	35.7	37.5	5.0	13.9	7.9	
	非イオン界面活性剤 Non-ionic surface-active agents	t 生・鉱	生産	41,324	42,819	3.7	2.8	6.3
			出荷 在庫 在庫率	37,291 47,445 127.2	41,219 46,213 112.1	10.5 2.6 11.9	9.2 14.8 5.1	9.1 1.7 9.0
化粧品 Cosmetics	シャンプー類 Shampoo, hair rinse and hair treatment	t 非・家	生産	16,422	17,922	9.1	5.1	5.1
			出荷	23,113	24,219	4.8	6.6	22.0
			在庫	30,625	29,718	2.9	20.9	9.6
			在庫率	132.5	122.7	7.4	25.7	24.7
	整髪料 Hair dressings	kg 非・家	生産	2,806,840	2,921,431	4.1	6.9	8.3
			出荷	2,522,822	2,514,772	0.3	6.4	0.6
			在庫	3,523,404	3,767,320	6.9	8.7	2.8
			在庫率	139.7	149.8	7.2	2.4	0.8
	洗顔クリーム類 Facial washing cream and foam, Cleansing cream, Massage and cold cream	kg 非・家	生産	3,326,967	3,218,366	3.2	0.8	10.3
			出荷	3,326,915	3,196,043	4.0	4.9	7.0
在庫			3,532,433	3,600,949	2.0	3.7	0.5	
在庫率			106.2	112.7	6.2	1.1	12.0	
モイスタチャークリーム・乳液 Moisture cream and milky lotion	kg 非・家	生産	597,685	699,825	17.1	8.2	6.0	
		出荷	572,208	578,477	1.2	4.3	1.1	
		在庫	894,504	997,386	11.5	8.5	2.4	
		在庫率	156.3	172.4	10.3	3.9	5.0	
化粧水・美容液 Skin lotion and beauty essence	kg 非・家	生産	2,413,478	2,352,172	2.6	10.1	1.2	
		出荷	2,267,242	2,214,107	2.3	6.2	1.6	
		在庫	2,651,610	2,714,412	2.4	2.0	0.5	
		在庫率	117.0	122.6	4.8	7.6	1.2	
ファンデーション Makeup foundation	kg 非・家	生産	184,638	231,754	25.5	7.8	4.5	
		出荷	186,227	190,836	2.5	1.6	5.9	
		在庫	337,741	373,952	10.7	15.5	4.0	
		在庫率	181.4	196.0	8.1	16.9	10.0	
口紅 Lipstick	kg 非・家	生産	17,237	16,173	6.2	27.9	14.4	
		出荷	18,072	21,002	16.2	13.3	34.9	
		在庫	54,791	49,758	9.1	23.1	11.7	
		在庫率	303.2	236.9	21.9	11.2	33.2	
塗料・印刷インキ Paint and printing ink	溶剤系合成樹脂塗料 Organic solvent type of Synthetic resin paints	t 建・建 生・鉱	生産	52,869	52,373	1.0	0.8	1.0
			出荷	54,889	55,480	1.1	0.1	1.1
			在庫	47,392	47,177	0.5	4.1	3.3
			在庫率	86.3	85.0	1.5	4.3	2.3
	水系合成樹脂塗料 Water soluble type of Synthetic resin paints	t 建・建 生・鉱	生産	30,681	29,936	2.4	5.5	0.0
			出荷	29,597	30,102	1.7	7.1	3.1
			在庫	20,049	19,893	0.8	14.6	0.5
			在庫率	67.7	66.1	2.4	7.1	2.0
	シンナー Thinners	t 生・鉱	生産	36,922	37,823	2.4	4.5	0.6
			出荷	40,216	41,619	3.5	4.4	0.2
			在庫	7,687	7,564	1.7	5.8	2.6
			在庫率	19.1	18.2	4.8	9.5	0.4

\* 1. Classification by Use of Goods

P: Production, S: Shipments, I: Inventories, IR: Inventory Ratio

(前月比・前年同月比・在庫率 = %)

分類 Classification	品目 Goods	単位 Unit 格付 *1	項目 Item	6月 2010 Jun.	7月 Jul.	原指数 Original Index		季調済指数 前月比 %Change From Previous Month (Seasonal adjust- ment index)	
						前月比 %Change From Previous Month	前年同月比 %Change From Previous Year		
	印刷インキ Printing ink	t 生・鋳	生産	P	32,875	33,428	1.7	3.7	0.1
			出荷	S	37,280	39,085	4.9	0.2	2.4
			在庫	I	16,445	16,012	2.6	10.7	2.7
			在庫率	IR	44.1	41.0	7.0	10.9	5.0
石油・石炭製品工業 Petroleum and coal products	ガソリン Gasoline	kl 非・教 生・他	生産	P	4,370,904	4,974,321	13.8	5.3	3.9
			出荷	S	4,606,560	5,226,783	13.4	5.2	4.6
			在庫	I	1,234,060	1,065,624	13.7	4.8	6.3
			在庫率	IR	26.8	20.4	23.8	9.3	9.9
石油製品 Petroleum products	ナフサ Naphtha	kl 生・鋳	生産	P	1,374,177	1,539,328	12.0	5.0	6.7
			出荷	S	3,150,970	3,389,509	7.6	6.2	1.1
			在庫	I	1,207,926	1,449,487	19.9	20.2	13.0
			在庫率	IR	38.3	42.8	11.7	28.5	11.1
	ジェット燃料油 Jet fuel	kl 生・他	生産	P	1,200,034	1,354,501	12.9	0.4	4.1
			出荷	S	1,196,091	1,223,787	2.4	6.3	2.9
			在庫	I	630,430	748,627	18.7	13.6	6.2
			在庫率	IR	52.7	61.2	16.1	21.5	9.9
	灯油 Kerosene	kl 非・家 生・他	生産	P	804,665	918,147	14.0	6.9	9.2
			出荷	S	868,939	839,722	3.5	11.7	11.8
			在庫	I	833,843	924,556	10.8	6.4	8.6
			在庫率	IR	96.0	110.1	14.7	5.9	3.0
軽油 Gas oil	kl 生・他	生産	P	3,143,486	3,986,207	26.7	4.1	14.2	
		出荷	S	3,410,803	3,932,510	15.3	2.7	6.4	
		在庫	I	957,999	1,094,206	14.3	5.8	7.4	
		在庫率	IR	28.1	27.8	1.0	8.2	0.6	
A重油 Heavy fuel oil A	kl 生・鋳 生・他	生産	P	1,136,817	1,108,873	2.3	0.2	5.8	
		出荷	S	1,174,210	1,160,352	1.2	5.7	4.1	
		在庫	I	466,544	415,690	10.8	6.2	16.2	
		在庫率	IR	39.7	35.8	9.8	11.4	15.7	
B・C重油 Heavy fuel oil B・C	kl 生・鋳 生・他	生産	P	1,745,414	1,961,760	12.4	10.8	2.6	
		出荷	S	1,957,043	2,130,073	8.9	7.5	2.1	
		在庫	I	1,275,614	1,163,369	8.7	5.8	8.5	
		在庫率	IR	65.2	54.6	16.2	14.2	9.7	
液化石油ガス Liquefied petroleum gas	t 非・家 生・鋳	生産	P	316,446	395,069	24.8	10.2	7.4	
		出荷	S	527,532	555,024	5.2	14.3	1.2	
		在庫	I	425,236	450,777	6.0	2.1	7.0	
		在庫率	IR	80.6	81.2	0.8	14.2	3.9	
石炭製品 Coal products	コークス Coke	t 生・鋳	生産	P	3,107,091	3,169,657	1.9	20.1	0.7
			出荷	S	837,104	801,322	4.3	23.5	4.9
			在庫	I	1,569,626	1,570,734	0.1	10.7	2.9
			在庫率	IR	187.5	196.0	4.5	27.7	8.2
プラスチック製品工業 Plastic products	プラスチック製フィルム・シート Plastic film and plastic sheets	t 生・鋳	生産	P	210,007	211,032	0.5	5.7	2.2
			出荷	S	211,890	218,520	3.2	6.5	0.6
			在庫	I	212,249	212,456	0.1	0.1	1.6
			在庫率	IR	100.2	97.2	3.0	6.2	0.9
	プラスチック製板 Plastic plates	t 建・建	生産	P	12,146	11,742	3.4	19.4	0.5
			出荷	S	11,991	11,566	3.6	12.2	6.1
			在庫	I	12,699	13,063	2.9	1.2	3.2
			在庫率	IR	105.9	112.9	6.5	12.0	9.6
	合成皮革 Plastic synthetic leathers	t 生・鋳	生産	P	4,649	4,567	1.7	2.3	2.4
			出荷	S	4,513	4,502	0.2	5.8	1.0
			在庫	I	2,273	2,280	0.4	4.8	2.9
			在庫率	IR	50.4	50.6	0.4	10.1	1.8
プラスチック製パイプ Plastic pipes	t 建・建	生産	P	32,127	31,888	0.7	7.5	0.4	
		出荷	S	29,955	28,851	3.6	10.6	9.1	
		在庫	I	37,731	40,449	7.2	1.0	7.5	
		在庫率	IR	126.0	140.2	11.3	10.9	17.8	
プラスチック製継手 Plastic pipe fittings	t 建・建	生産	P	4,656	4,768	2.4	12.4	4.0	
		出荷	S	4,779	4,883	2.2	21.4	1.7	
		在庫	I	5,219	5,377	3.1	6.6	1.2	
		在庫率	IR	109.2	110.1	0.8	23.0	1.7	
プラスチック製機械器具部品 Plastic products for machine tools and parts	t 生・鋳	生産	P	58,315	58,981	1.1	10.2	0.9	
		出荷	S	67,401	69,273	2.8	11.6	1.2	
		在庫	I	14,652	14,430	1.4	3.9	2.2	
		在庫率	IR	21.7	20.8	4.1	7.3	0.6	

\* 1. Classification by Use of Goods

P: Production, S: Shipments, I: Inventories, IR: Inventory Ratio

(前月比・前年同月比・在庫率 = %)

分類 Classification	品目 Goods	単位 Unit 格付 *1	項目 Item	6月 2010 Jun.	7月 Jul.	原指数 Original Index		季調済指数 前月比 %Change From Previous Month (Seasonal adjust- ment index)	
						前月比 %Change From Previous Month	前年同月比 %Change From Previous Year		
	プラスチック製日用品・雑貨 Plastic products for daily necessaries and miscellaneous goods	t 非・家	生産	P	21,858	21,855	0.0	0.7	0.4
			出荷	S	22,198	22,498	1.4	5.3	0.5
			在庫	I	18,938	18,809	0.7	6.6	1.0
			在庫率	IR	85.3	83.6	2.0	12.5	2.9
	プラスチック製容器(中空成形) Plastic containers blow- molding	t 生・鋳	生産	P	57,641	59,143	2.6	5.6	0.6
			出荷	S	56,863	60,286	6.0	3.7	3.8
			在庫	I	29,082	26,887	7.5	19.8	4.7
			在庫率	IR	51.1	44.6	12.7	16.8	8.7
プラスチック製容器(中空成形以外) Plastic containers(excl. blow-molding)	t 生・他	生産	P	21,936	21,344	2.7	0.9	5.3	
		出荷	S	23,291	23,376	0.4	3.4	3.2	
		在庫	I	9,712	8,566	11.8	8.1	7.1	
			在庫率	IR	41.7	36.6	12.2	4.6	6.7
プラスチック製建材 Plastic material for building	t 建・建	生産	P	21,605	20,902	3.3	2.1	0.6	
		出荷	S	22,857	22,432	1.9	3.6	0.7	
		在庫	I	25,394	24,928	1.8	7.8	3.2	
		在庫率	IR	111.1	111.1	0.0	10.9	3.1	
発泡プラスチック製品 Plastic foam products	t 建・建 生・他	生産	P	24,514	24,031	2.0	1.7	5.2	
		出荷	S	24,345	24,870	2.2	2.4	2.0	
		在庫	I	24,864	24,208	2.7	2.9	1.7	
		在庫率	IR	102.1	97.3	4.7	5.1	0.1	
強化プラスチック製品 Plastic reinforced products	t 建・建	生産	P	5,617	5,688	1.2	20.0	0.3	
		出荷	S	5,578	5,664	1.6	17.5	0.2	
		在庫	I	3,114	3,102	0.3	17.1	1.9	
		在庫率	IR	55.8	54.8	1.8	0.7	1.1	
パルプ・紙・紙加工品工業 Pulp, paper and paper products	製紙パルプ Paper pulp	t 生・鋳	生産	P	754,222	794,143	5.4	10.2	1.4
			出荷	S	100,383	96,139	4.2	44.6	0.9
			在庫	I	179,675	179,649	0.1	5.7	3.6
			在庫率	IR	-	-	-	-	-
紙 Paper	新聞巻取紙 Newsprint paper in rolls	t 生・鋳	生産	P	270,654	281,814	4.1	0.2	2.8
			出荷	S	288,742	293,229	1.6	1.4	2.9
			在庫	I	241,556	229,650	5.0	5.4	1.2
			在庫率	IR	83.7	78.3	6.5	4.0	2.9
	印刷用紙(非塗工類) Uncoated printing paper	t 生・鋳 生・他	生産	P	202,711	199,337	1.7	1.3	1.1
			出荷	S	205,082	203,023	1.0	1.5	0.9
			在庫	I	255,203	250,355	1.9	9.3	0.3
			在庫率	IR	124.4	123.3	0.8	7.9	0.8
	印刷用紙(塗工) Coated printing paper	t 生・鋳	生産	P	432,685	488,605	12.8	9.7	8.2
			出荷	S	464,294	475,974	2.5	6.2	1.0
			在庫	I	405,903	418,104	3.0	16.2	2.4
			在庫率	IR	87.4	87.8	0.5	21.1	0.7
	情報用紙 Communication paper	t 生・他	生産	P	116,304	122,400	5.2	2.4	1.0
			出荷	S	105,167	104,503	0.7	1.3	1.1
在庫			I	144,496	140,585	2.8	12.3	3.1	
在庫率			IR	137.4	134.5	2.1	13.4	2.1	
包装用紙 Wrapping paper	t 生・鋳	生産	P	72,453	75,033	3.6	19.0	10.1	
		出荷	S	75,012	74,393	0.8	6.4	1.8	
		在庫	I	86,804	86,067	0.8	8.2	4.8	
		在庫率	IR	115.7	115.7	0.0	13.8	6.7	
衛生用紙 Sanitary paper	t 非・家	生産	P	150,816	144,173	4.4	1.3	0.3	
		出荷	S	148,372	146,606	1.2	0.3	8.2	
		在庫	I	88,071	85,129	3.3	0.6	6.3	
		在庫率	IR	59.4	58.1	2.2	0.8	11.2	
板紙 Paperboard	段ボール原紙 Container board	t 生・鋳	生産	P	746,298	752,436	0.8	0.8	1.7
			出荷	S	689,318	710,869	3.1	2.9	0.1
			在庫	I	384,754	377,268	1.9	0.9	0.3
			在庫率	IR	55.8	53.1	4.9	2.0	3.9
	紙器用板紙 Paperboard for paper container	t 生・鋳	生産	P	139,218	138,765	0.3	0.9	0.6
			出荷	S	137,728	136,177	1.2	0.7	2.4
			在庫	I	138,943	137,333	1.1	2.5	0.2
			在庫率	IR	100.9	100.8	0.1	1.7	4.5
紙加工品 Converted and processed paper	段ボールシート Corrugated cardboard sheets	千m <sup>2</sup> 生・鋳	生産	P	1,121,087	1,134,164	1.1	0.6	0.5
			出荷	S	1,115,928	1,128,454	1.1	0.2	0.4
			在庫	I	57,404	56,846	1.0	1.8	2.5
			在庫率	IR	5.1	5.0	1.9	1.9	2.3

\* 1. Classification by Use of Goods

P: Production, S: Shipments, I: Inventories, IR: Inventory Ratio

(前月比・前年同月比・在庫率 = %)

分類 Classification	品目 Goods	単位 Unit 格付 *1	項目 Item	6月 2010 Jun.	7月 Jul.	原指数 Original Index		季調済指数 前月比 %Change From Previous Month (Seasonal adjust- ment index)
						前月比 %Change From Previous Month	前年同月比 %Change From Previous Year	
繊維工業 Textiles 化学繊維 Chemical fiber	合成繊維(長繊維) Synthetic fibers (Filament)	t 生・鉈	生産 P	37,122	39,829	7.3	43.0	1.1
			出荷 S	22,930	23,218	1.3	22.2	1.4
			在庫 I	32,911	33,745	2.5	21.0	2.9
			在庫率 IR	88.7	84.7	4.5	44.8	2.3
	合成繊維(短繊維) Synthetic fibers (Staple)	t 生・鉈	生産 P	33,046	33,994	2.9	12.5	0.4
			出荷 S	33,997	32,286	5.1	5.8	6.9
紡績 Spun yarn	綿糸 Cotton yarn	t 生・鉈	生産 P	4,080	4,182	2.4	6.6	6.8
			出荷 S	2,911	2,890	0.7	1.5	2.7
			在庫 I	4,521	4,329	4.3	34.5	4.2
			在庫率 IR	155.3	149.8	3.6	33.5	5.9
	毛糸 Woolen yarn	t 生・鉈	生産 P	846	845	0.0	14.8	3.5
			出荷 S	791	809	2.4	52.6	13.1
			在庫 I	1,832	1,617	11.8	37.9	12.9
			在庫率 IR	231.6	199.9	13.7	59.4	23.4
	合成繊維紡績糸 Synthetic fiber yarn	t 生・鉈	生産 P	3,160	3,117	1.4	0.9	2.5
			出荷 S	2,216	2,107	4.9	1.9	6.1
			在庫 I	3,709	3,679	0.8	22.8	0.6
			在庫率 IR	167.4	174.6	4.3	21.4	4.0
織物 Woven fabrics	綿織物 Cotton fabrics	千㎡ 生・鉈	生産 P	10,226	10,672	4.5	5.5	3.1
			出荷 S	8,228	8,833	7.3	5.7	5.8
			在庫 I	12,401	12,819	3.3	12.8	0.5
			在庫率 IR	121.3	120.1	0.9	17.0	1.9
	毛織物 Woolen fabrics	千㎡ 生・鉈	生産 P	2,676	2,756	3.0	7.9	1.7
			出荷 S	2,287	2,311	1.0	10.2	0.5
			在庫 I	2,009	2,120	5.5	23.8	3.7
			在庫率 IR	87.8	91.7	4.4	15.5	4.2
	絹・絹紡織物 Silk and spun silk fabrics	千㎡ 生・鉈	生産 P	344	335	2.6	13.2	1.8
			出荷 S	344	306	11.0	7.9	6.7
			在庫 I	1,518	1,531	0.8	2.5	0.6
			在庫率 IR	441.3	500.3	13.3	4.9	7.2
	合成繊維織物(長繊維) Synthetic fiber fabrics (Filament)	千㎡ 生・鉈	生産 P	49,183	49,476	0.6	14.7	1.1
			出荷 S	25,667	25,801	0.5	13.2	0.2
			在庫 I	26,590	26,679	0.3	18.0	0.4
			在庫率 IR	103.6	103.4	0.2	27.6	1.5
	合成繊維織物(短繊維) Synthetic fiber fabrics (Staple)	千㎡ 生・鉈	生産 P	13,224	13,441	1.7	4.0	0.1
			出荷 S	5,848	6,157	5.3	10.0	5.7
在庫 I			13,746	13,326	3.1	10.5	4.7	
在庫率 IR			103.9	99.1	4.7	14.0	6.1	
タオル地 Towel cloth	t 生・鉈	生産 P	1,009	1,007	0.1	4.5	4.8	
		出荷 S	1,204	1,185	1.6	0.9	1.4	
		在庫 I	4,782	4,753	0.6	3.4	1.0	
		在庫率 IR	397.2	401.1	1.0	4.5	0.2	
染色整理 Dyeing and finishing processes	綿織物染色整理 Cotton fabrics, dyeing and finishing processes	千㎡ 生・鉈	生産 P	33,762	33,478	0.9	0.7	1.5
			出荷 S	33,820	33,757	0.3	0.2	1.5
			在庫 I	6,761	6,482	4.3	22.4	5.2
			在庫率 IR	20.0	19.2	3.9	22.5	6.7
	合成繊維織物染色整理 Synthetic fiber fabrics, dyeing and finishing processes	千㎡ 生・鉈	生産 P	89,712	88,149	1.8	5.9	0.9
			出荷 S	90,407	88,589	2.1	8.7	0.5
			在庫 I	48,867	48,348	1.1	3.5	1.6
	ニット生地染色整理 Knit fabrics, dyeing and finishing processes	千㎡ 生・鉈	生産 P	36,803	36,661	0.4	6.9	1.3
			出荷 S	35,584	36,143	1.6	12.7	3.4
衣類 Clothes	ニット製外衣 Knitted fabrics outer wears	千点 非・被	生産 P	3,457	3,494	1.1	7.9	0.6
			出荷 S	3,134	2,972	5.2	25.0	4.9
			在庫 I	5,680	5,971	5.1	18.1	6.5
			在庫率 IR	181.2	200.9	10.9	34.4	5.6
	織物製外衣 Woven fabrics outer wears	千点 非・被	生産 P	3,699	3,634	1.7	4.0	0.8
			出荷 S	4,308	3,626	15.8	13.2	1.3
			在庫 I	11,006	11,436	3.9	13.3	0.2
			在庫率 IR	255.5	315.4	23.4	23.3	0.7

\* 1. Classification by Use of Goods

P: Production, S: Shipments, I: Inventories, IR: Inventory Ratio

(前月比・前年同月比・在庫率 = %)

分類 Classification	品目 Goods	単位 Unit 格付 *1	項目 Item	6月 2010 Jun.	7月 Jul.	原指数 Original Index		季調済指数 前月比 %Change From Previous Month (Seasonal adjust- ment index)
						前月比 %Change From Previous Month	前年同月比 %Change From Previous Year	
	下着 Under wears	千点 非・被	生産 P	4,856	4,804	1.1	11.4	2.0
			出荷 S	5,887	5,750	2.3	10.1	0.9
			在庫 I	6,912	7,118	3.0	6.9	0.4
			在庫率 IR	117.4	123.8	5.4	3.5	1.8
	靴下 Hosiery	千点 非・被	生産 P	21,504	21,053	2.2	8.9	0.3
			出荷 S	34,593	33,709	2.5	1.9	2.4
			在庫 I	104,941	104,191	0.7	9.3	1.6
			在庫率 IR	303.4	309.1	1.9	7.5	1.5
その他の繊維製品 Other textile products	ふとん Futon	枚 耐・装	生産 P	320,645	319,160	0.6	3.1	5.4
			出荷 S	341,403	329,790	3.4	1.5	4.7
			在庫 I	210,414	215,922	2.6	1.1	0.7
			在庫率 IR	61.6	65.5	6.3	2.7	5.8
	タフテッドカーペット Tufted pile carpets	㎡ 建・建 耐・装	生産 P	4,991,083	4,717,621	5.4	1.5	6.4
			出荷 S	4,785,370	4,579,789	4.4	6.0	4.7
			在庫 I	5,015,691	5,031,704	0.4	15.3	4.8
			在庫率 IR	104.8	109.9	4.9	9.8	1.4
	不織布 Nonwovens fabrics	t 生・鉋	生産 P	26,659	27,666	3.8	9.1	1.6
			出荷 S	25,736	26,029	1.1	5.5	2.1
			在庫 I	20,603	20,918	1.5	0.2	2.3
			在庫率 IR	80.1	80.4	0.4	4.9	4.5
	ニット生地 Knit fabrics	t 生・鉋	生産 P	5,763	5,614	2.6	7.1	3.6
			出荷 S	5,571	5,519	1.0	2.9	2.5
			在庫 I	3,233	3,207	0.8	0.5	0.1
			在庫率 IR	58.0	58.1	0.2	2.4	4.0
ゴム製品工業 Rubber products	自動車用タイヤ Rubber tires for automobiles	新ゴム量 生・鉋 生・他	生産 P	100,948	104,185	3.1	17.3	1.5
			出荷 S	-	-	-	-	-
			在庫 I	-	-	-	-	-
			在庫率 IR	47.7	48.2	1.1	18.1	1.4
	ゴムベルト Rubber beltings	新ゴム量 生・鉋	生産 P	2,191	2,187	0.1	8.5	0.2
			出荷 S	-	-	-	-	-
			在庫 I	-	-	-	-	-
			在庫率 IR	84.1	86.7	3.1	4.9	3.5
	ゴムホース Rubber hoses	新ゴム量 生・鉋	生産 P	3,161	3,148	0.4	32.0	0.7
			出荷 S	-	-	-	-	-
			在庫 I	-	-	-	-	-
			在庫率 IR	39.8	38.1	4.2	32.0	2.8
	工業用ゴム製品 Industrial rubber products	新ゴム量 生・鉋	生産 P	16,126	16,229	0.6	19.1	2.0
			出荷 S	16,730	17,020	1.8	15.7	0.8
			在庫 I	6,539	6,561	0.4	0.4	1.8
			在庫率 IR	39.1	38.5	1.5	13.9	5.8
皮革製品工業 Leather products	製革 Leather	t 生・鉋	生産 P	2,855	2,975	4.2	2.8	1.8
			出荷 S	2,822	3,003	6.4	1.9	0.2
			在庫 I	3,349	3,259	2.7	8.9	2.3
			在庫率 IR	118.7	108.5	8.6	11.1	1.6
	革靴 Leather boots and shoes	千足 非・被	生産 P	1,413	1,458	3.3	2.5	2.6
			出荷 S	1,531	1,668	9.0	1.1	6.1
			在庫 I	1,427	1,434	0.5	24.9	5.1
			在庫率 IR	93.2	86.0	7.8	25.6	8.4
家具工業 Furniture 金属製家具 Metal furniture	金属製机 Metal furniture desks	個 資・事	生産 P	152,528	151,521	0.7	15.7	9.8
			出荷 S	131,198	144,075	9.7	2.0	10.6
			在庫 I	334,371	348,391	4.1	0.6	3.8
			在庫率 IR	254.9	241.8	5.1	1.5	15.0
	金属製いす Metal furniture chairs	個 資・事	生産 P	317,599	363,262	14.3	18.7	2.0
			出荷 S	297,630	358,534	20.6	19.9	2.1
			在庫 I	316,614	330,087	4.3	7.5	2.2
			在庫率 IR	106.4	92.1	13.4	22.8	2.0
	金属製棚・保管庫類 Metal furniture racks and cabinets	個 資・事	生産 P	153,048	155,361	1.6	5.7	0.4
			出荷 S	146,551	153,258	4.6	10.5	7.4
			在庫 I	279,760	283,437	1.4	4.3	0.7
			在庫率 IR	190.9	184.9	3.1	7.0	4.3
	流し・ガス・調理台 Metal furniture sink cabinets, range tables and cooking tables	個 建・建	生産 P	41,953	42,538	4.2	10.8	1.0
			出荷 S	37,307	41,051	10.2	7.5	12.9
			在庫 I	121,728	45,190	3.9	47.1	1.9
			在庫率 IR	326.3	110.1	5.6	59.2	7.7

\* 1. Classification by Use of Goods

P: Production, S: Shipments, I: Inventories, IR: Inventory Ratio

(前月比・前年同月比・在庫率 = %)

分類 Classification	品目 Goods	単位 Unit 格付 *1	項目 Item	6月 2010 Jun.	7月 Jul.	原指数 Original Index		季調済指数 前月比 %Change From Previous Month (Seasonal adjust- ment index)	
						前月比 %Change From Previous Month	前年同月比 %Change From Previous Year		
	システムキッチン Metal furniture kitchen units	セット 建・建	生産 出荷 在庫 在庫率	P S I IR	62,614 64,342 12,808 19.9	65,173 70,855 18,003 25.4	1.6 10.1 3.9 12.8	8.5 4.1 8.5 13.5	1.8 6.2 4.7 7.6
	金属製間仕切り Metal furniture partition	m <sup>2</sup> 資・事	生産 出荷 在庫 在庫率	P S I IR	325,851 398,104 164,520 41.3	319,324 305,500 178,369 58.4	2.0 23.2 8.4 41.4	10.3 14.0 24.9 34.1	2.8 19.3 5.6 16.6
印刷業 Printing	とっ版印刷(活版印刷) Relief printing(Typographic printing)	百万円 生・他	生産 出荷 在庫 在庫率	P S I IR	2,086 - - -	2,059 - - -	1.3 - - -	1.9 - - -	1.8 - - -
	平版印刷(オフセット印刷) Planography printing(Offset printing)	百万円 生・他	生産 出荷 在庫 在庫率	P S I IR	23,394 - - -	23,436 - - -	0.3 - - -	1.1 - - -	2.7 - - -
	おう版印刷(グラビア印刷) Intaglio printing(Gravure printing)	百万円 生・他	生産 出荷 在庫 在庫率	P S I IR	5,874 - - -	6,048 - - -	2.9 - - -	14.8 - - -	3.5 - - -
木材・木製品工業 Wood and wood products	繊維板・パーティクルボード Fiber board and particle board	千m <sup>2</sup> 建・建 生・鋳	生産	P	13,325	13,153	1.3	5.2	5.2
			出荷	S	13,504	12,459	7.7	1.7	6.0
	ピアノ Pianos	台 耐・教	在庫	I	16,671	16,368	1.8	0.0	1.8
			在庫率	IR	123.5	131.4	6.3	1.7	2.8
その他製品工業 Other products	管楽器 Wind instruments	本 資・他 耐・教	生産	P	11,150	10,627	4.7	21.8	2.1
			出荷	S	9,515	12,385	30.1	44.7	32.2
楽器 Musical instruments	管楽器 Wind instruments	本 資・他 耐・教	在庫	I	12,585	11,048	12.2	2.3	13.5
			在庫率	IR	132.3	89.2	32.5	32.4	34.9
文具 Stationery	シャープペンシル Mechanical pencils	千本 非・教 生・他	生産	P	16,019	14,389	10.2	21.3	2.6
			出荷	S	15,626	12,758	18.3	14.8	7.1
	ボールペン Ball-point pens	千本 非・教 生・他	在庫	I	13,231	13,935	5.3	2.8	3.6
			在庫率	IR	84.7	109.2	28.9	10.4	14.8
	マーキングペン Marking point pens	千本 非・教 生・他	生産	P	130,635	115,067	11.9	50.9	4.0
			出荷	S	130,694	118,103	9.6	49.7	2.5
玩具 Toys	電子・電動玩具 Electronic and electric toys	ダース 耐・教 非・教	在庫	I	94,569	91,273	3.6	2.5	3.5
			在庫率	IR	72.4	77.3	6.8	34.7	4.3
	プラスチックモデル Plastic models	ダース 非・教	生産	P	51,033	48,425	5.1	20.8	3.8
			出荷	S	60,936	57,440	5.8	15.6	5.2
	電子・電動玩具 Electronic and electric toys	ダース 耐・教 非・教	在庫	I	68,157	68,679	0.7	13.4	0.0
			在庫率	IR	111.9	119.6	6.9	25.0	7.3
玩具 Toys	プラスチックモデル Plastic models	ダース 非・教	生産	P	57,937	59,388	2.9	49.6	27.7
			出荷	S	83,977	106,738	27.1	44.0	7.5
	プラスチックモデル Plastic models	ダース 非・教	在庫	I	203,510	175,027	14.0	141.1	17.6
			在庫率	IR	242.3	164.0	32.3	330.2	21.0
	プラスチックモデル Plastic models	ダース 非・教	生産	P	327,397	389,742	19.0	6.8	7.4
			出荷	S	268,351	401,976	49.8	6.6	32.3
鉱業 Mining	石灰石 Lime stone	千t 生・鋳	在庫	I	630,230	617,521	2.1	2.6	5.6
			在庫率	IR	234.9	153.6	34.6	9.9	27.9
	石灰石 Lime stone	千t 生・鋳	生産	P	11,051	11,261	1.8	2.6	1.5
			出荷	S	11,687	11,803	1.0	1.2	2.8
	原油 Crude petroleum	kl 生・鋳	在庫	I	8,919	8,820	1.1	0.3	0.0
			在庫率	IR	76.3	74.7	2.1	1.1	3.4
	原油 Crude petroleum	kl 生・鋳	生産	P	63,264	61,411	2.9	13.0	7.2
			出荷	S	69,585	61,832	11.1	9.8	16.2
	原油 Crude petroleum	kl 生・鋳	在庫	I	35,436	34,223	3.4	4.1	5.5
			在庫率	IR	50.9	55.3	8.6	6.3	8.6
	天然ガス Natural gas	千m <sup>3</sup> 生・他	生産	P	248,227	248,564	0.1	8.0	6.1
			出荷	S	302,606	316,991	4.8	7.5	3.1
	天然ガス Natural gas	千m <sup>3</sup> 生・他	在庫	I	-	-	-	-	-
			在庫率	IR	-	-	-	-	-

\* 1. Classification by Use of Goods

P: Production, S: Shipments, I: Inventories, IR: Inventory Ratio



# 平成22年8月の製造工業生産予測調査結果

Survey of Production Forecast, August 2010

## (1) 前月比(季節調整済)

Month to Month Percent Change (Seasonal Adjustment)

(%)

業 種	7月 Jul. Last Month	8月 Aug. 見込み This Month	9月 Sep. 見込み Next Month
製 造 工 業 Manufacturing	( ▲ 0.2 )	( 2.0 )	1.6 0.2
鉄 鋼 業 Iron and Steel	( ▲ 4.6 )	( 1.1 )	6.8 0.1
非 鉄 金 属 工 業 Non-Ferrous Metals	( ▲ 2.3 )	( 0.8 )	0.9 1.1
金 属 製 品 工 業 Fabricated Metals	( 0.7 )	( ▲ 1.1 )	2.1 ▲ 0.6
一 般 機 械 工 業 General Machinery	( 6.2 )	( 1.7 )	2.1 2.6
電 気 機 械 工 業 Electrical Machinery	( ▲ 0.7 )	( 7.5 )	6.2 ▲ 0.5
情 報 通 信 機 械 工 業 Information and Communication Electronics Equipment	( ▲ 4.8 )	( 4.7 )	0.6 3.0
電 子 部 品 ・ デ バ イ ス 工 業 Electronic Parts and Devices	( ▲ 2.4 )	( 1.6 )	0.7 ▲ 1.7
輸 送 機 械 工 業 Transport Equipment	( ▲ 2.4 )	( 2.0 )	▲ 0.6 ▲ 0.9
化 学 工 業 Chemicals	( 5.3 )	( 0.9 )	3.6 ▲ 3.0
紙 ・ パ ル プ 工 業 Pulp and Paper	( 2.0 )	( 1.7 )	▲ 1.6 2.8
そ の 他 Others	( ▲ 2.7 )	( ▲ 1.9 )	▲ 1.1 ▲ 4.3

## (2) 実現率及び予測修正率

Realization Ratio and

Amendment Ratio

(%)

7 月 の 実 現 率 Realization Ratio	8 月 の 予 測 修 正 率 Amendment Ratio
0.5	0.1
▲ 2.4	3.1
▲ 0.7	▲ 0.6
▲ 0.5	2.7
▲ 3.2	▲ 2.8
▲ 2.2	▲ 3.4
2.4	▲ 1.6
6.3	5.3
1.8	▲ 0.9
▲ 3.3	▲ 0.8
0.1	▲ 3.2
0.1	0.9

## (参考)

製 造 工 業 Manufacturing (原系列) Original	( ▲ 0.8 )	▲ 5.4 ( ▲ 5.9 )	12.0
-----------------------------------------------	-----------	--------------------	------

( )内は前月調査による前月比を示す。

Parentheses indicates the month-to-month percent change in the previous survey

## 製造工業生産予測指数(季節調整済) Indices of Production Forecast ( Seasonal Adjustment Index)

平成17年=100  
Index2005=100

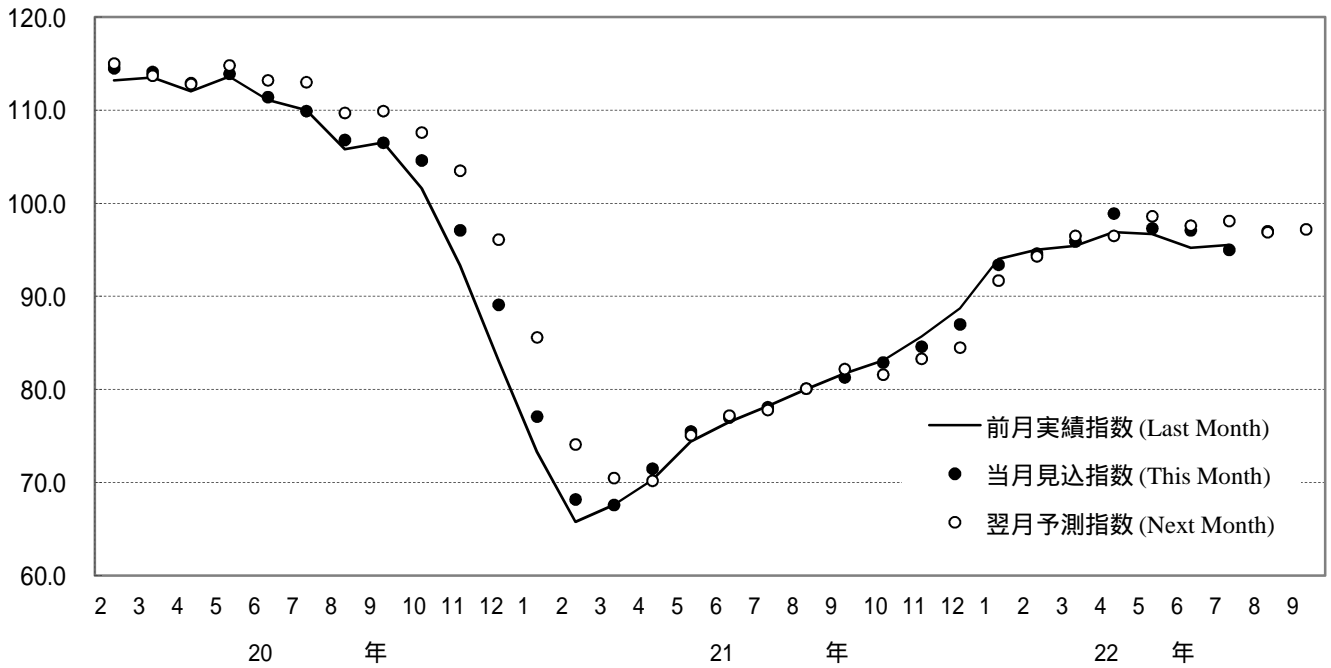

## 製造工業の実現率・予測修正率(増減率) Realization Ratio and Amendment Ratio( Percent Change From Previous Month )

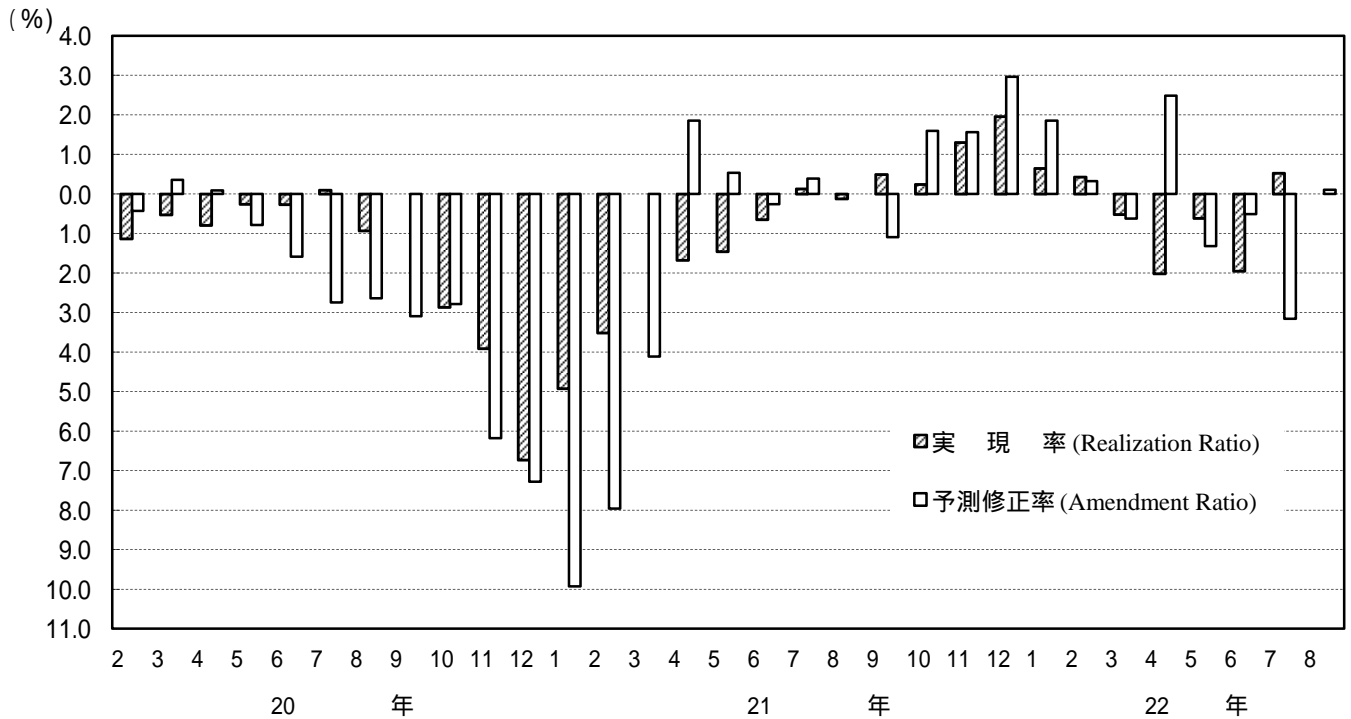

(注) このグラフは、製造工業生産予測指数の動きを表現したもので、鉱工業生産指数ではない。  
Note: This graph shows the changes in indices of Production Forecast and doesn't show the very changes in indices of Production.

<1. 製造工業 : Manufacturing>

	季節調整済指数			前月比 %Change From Previous Month			実現率 Realization Ratio	予測修正率 Amendment Ratio	原指数			前年同月比 %Change From Previous Year			(参考)原指数による			
	Seasonal Adjustment Index			%Change From Previous Month					Original Index			%Change From Previous Year			実現率 Realization Ratio	予測修正率 Amendment Ratio		
	前月実績 Last Month	当月見込み This Month	翌月見込み Next Month	前月実績 Last Month	当月見込み This Month	翌月見込み Next Month			前月実績 Last Month	当月見込み This Month	翌月見込み Next Month	前月実績 Last Month	当月見込み This Month	翌月見込み Next Month	前月実績 Last Month	当月見込み This Month		翌月見込み Next Month
平成21年6月調査	74.4	77.0	77.8	5.8	3.5		1.0	1.5	0.3	68.0	78.6	80.5	35.7	30.3	28.9	1.3	1.4	Jun. 2009
7月調査	76.5	78.1	80.1	2.8	2.1		2.6	0.6	0.4	79.7	81.6	75.8	29.3	28.0	22.7	1.4	1.4	Jul.
8月調査	78.2	80.1	82.2	2.2	2.4		2.6	0.1	0.0	82.0	76.7	88.1	27.6	21.7	23.0	0.5	1.2	Aug.
9月調査	80.0	81.3	81.6	2.3	1.6		0.4	0.1	1.1	75.9	88.4	87.8	22.6	22.7	17.9	1.0	0.3	Sep.
10月調査	81.7	82.9	83.3	2.1	1.5		0.5	0.5	1.6	88.4	88.5	89.5	22.7	17.2	5.9	0.0	0.8	Oct.
11月調査	83.1	84.6	84.5	1.7	1.8		0.1	0.2	1.6	87.7	90.0	89.0	18.0	5.4	6.2	0.9	0.6	Nov.
12月調査	85.7	87.0	91.7	3.1	1.5		5.4	1.3	3.0	90.1	89.9	85.8	5.3	7.3	28.6	0.1	1.0	Dec.
平成22年1月調査	88.7	93.4	94.3	3.5	5.3		1.0	2.0	1.9	90.5	85.0	89.1	8.0	27.4	45.4	0.7	0.9	Jan. 2010
2月調査	94.0	94.6	96.5	6.0	0.6		2.0	0.6	0.3	84.4	88.6	100.5	26.5	44.5	40.8	0.7	0.6	Feb.
3月調査	95.0	95.9	96.5	1.1	0.9		0.6	0.4	0.6	88.5	101.0	88.7	44.4	41.5	37.3	0.1	0.5	Mar.
4月調査	95.4	98.9	98.6	0.4	3.7		0.3	0.5	2.5	102.0	89.6	88.2	42.9	38.7	29.7	1.0	1.0	Apr.
5月調査	96.9	97.3	97.6	1.6	0.4		0.3	2.0	1.3	89.0	88.8	98.0	37.8	30.6	23.0	0.7	0.7	May
6月調査	96.7	97.1	98.1	0.2	0.4		1.0	0.6	0.5	88.3	99.1	100.7	29.9	24.3	22.8	0.6	1.1	Jun.
7月調査	95.2	95.0	96.9	1.6	0.2		2.0	2.0	3.2	99.1	98.3	92.5	24.3	19.9	21.9	0.0	2.4	Jul.
8月調査	95.5	97.0	97.2	0.3	1.6		0.2	0.5	0.1	99.0	93.7	104.9	20.7	23.5	18.7	0.7	1.3	Aug.

<2. 鉄鋼業 : Iron and Steel>

	季節調整済指数			前月比 %Change From Previous Month			実現率 Realization Ratio	予測修正率 Amendment Ratio	原指数			前年同月比 %Change From Previous Year			(参考)原指数による			
	Seasonal Adjustment Index			%Change From Previous Month					Original Index			%Change From Previous Year			實現率 Realization Ratio	予測修正率 Amendment Ratio		
	前月実績 Last Month	当月見込み This Month	翌月見込み Next Month	前月実績 Last Month	当月見込み This Month	翌月見込み Next Month			前月実績 Last Month	当月見込み This Month	翌月見込み Next Month	前月実績 Last Month	当月見込み This Month	翌月見込み Next Month	前月実績 Last Month	当月見込み This Month		翌月見込み Next Month
平成21年6月調査	65.5	70.1	72.6	9.9	7.0		3.6	2.8	2.1	63.5	68.2	72.7	42.3	37.5	34.3	1.9	1.3	Jun. 2009
7月調査	70.7	75.3	79.7	7.9	6.5		5.8	0.9	3.7	69.8	77.4	81.2	36.0	30.0	24.3	2.3	6.5	Jul.
8月調査	76.1	83.4	82.0	7.6	9.6		1.7	1.1	4.6	79.3	86.8	85.3	28.3	19.0	21.6	2.5	6.9	Aug.
9月調査	82.8	80.4	83.4	8.8	2.9		3.7	0.7	2.0	86.3	84.7	91.2	19.5	22.2	15.1	0.6	0.7	Sep.
10月調査	82.8	85.2	86.8	0.0	2.9		1.9	3.0	2.2	87.7	93.9	92.9	19.4	12.6	1.4	3.5	3.0	Oct.
11月調査	85.1	88.5	88.9	2.8	4.0		0.5	0.1	2.0	92.0	92.2	93.9	14.3	2.1	17.7	2.0	0.8	Nov.
12月調査	89.5	93.9	99.3	5.2	4.9		5.8	1.1	5.6	92.9	98.0	100.1	1.4	22.9	49.9	0.8	4.4	Dec.
平成22年1月調査	93.9	97.9	104.4	4.9	4.3		6.6	0.0	1.4	94.7	96.0	92.3	18.7	43.7	66.3	3.4	4.1	Jan. 2010
2月調査	96.9	103.3	104.1	3.2	6.6		0.8	1.0	1.1	95.4	91.4	101.4	42.8	64.7	69.0	0.6	1.0	Feb.
3月調査	103.6	107.0	103.1	6.9	3.3		3.6	0.3	2.8	90.9	103.3	97.7	63.8	72.2	76.7	0.5	1.9	Mar.
4月調査	106.2	102.1	105.9	2.5	3.9		3.7	0.7	1.0	104.4	96.1	99.7	74.0	73.6	57.0	1.1	1.6	Apr.
5月調査	103.4	106.0	106.0	2.6	2.5		0.0	1.3	0.1	96.0	101.8	102.3	73.6	60.3	46.6	0.1	2.1	May
6月調査	104.1	104.1	100.8	0.7	0.0		3.2	1.8	1.8	100.9	101.3	100.8	58.9	45.1	27.1	0.9	1.0	Jun.
7月調査	101.8	97.1	98.2	2.2	4.6		1.1	2.2	3.7	100.5	99.9	100.1	44.0	26.0	16.0	0.8	0.9	Jul.
8月調査	94.8	101.2	101.3	6.9	6.8		0.1	2.4	3.1	98.8	105.2	105.9	24.6	21.9	20.8	1.1	5.1	Aug.

<3. 非鉄金属工業 : Non-Ferrous Metals>

	季節調整済指数			前月比 %Change From Previous Month			実現率 Realization Ratio	予測修正率 Amendment Ratio	原指数			前年同月比 %Change From Previous Year			(参考)原指数による			
	Seasonal Adjustment Index			%Change From Previous Month					Original Index			%Change From Previous Year			實現率 Realization Ratio	予測修正率 Amendment Ratio		
	前月実績 Last Month	当月見込み This Month	翌月見込み Next Month	前月実績 Last Month	当月見込み This Month	翌月見込み Next Month			前月実績 Last Month	当月見込み This Month	翌月見込み Next Month	前月実績 Last Month	当月見込み This Month	翌月見込み Next Month	前月実績 Last Month	当月見込み This Month		翌月見込み Next Month
平成21年6月調査	80.5	82.4	81.9	5.8	2.4		0.6	2.9	0.6	76.0	82.7	82.8	22.3	18.4	21.8	5.7	0.7	Jun. 2009
7月調査	80.3	83.4	84.0	0.2	3.9		0.7	2.5	1.8	81.9	87.0	81.2	19.2	17.6	11.2	1.0	5.1	Jul.
8月調査	81.4	84.2	82.0	1.4	3.4		2.6	2.4	0.2	86.4	81.9	84.5	18.4	10.4	16.3	0.7	0.9	Aug.
9月調査	82.5	83.0	83.3	1.4	0.6		0.4	2.0	1.2	77.2	85.1	86.5	15.5	15.7	17.2	5.7	0.7	Sep.
10月調査	81.6	82.7	79.6	1.1	1.3		3.7	1.7	0.7	84.7	86.0	82.4	16.1	17.7	11.6	0.5	0.6	Oct.
11月調査	81.3	84.9	85.1	0.4	4.4		0.2	1.7	6.7	86.8	88.8	89.1	16.9	4.7	4.6	0.9	7.8	Nov.
12月調査	83.4	87.7	89.5	2.6	5.2		2.1	1.8	3.1	87.3	89.0	87.9	6.3	4.5	17.4	1.7	0.1	Dec.
平成22年1月調査	86.3	92.7	92.9	3.5	7.4		0.2	1.6	3.6	87.4	90.2	89.3	2.6	20.4	31.1	1.8	2.6	Jan. 2010
2月調査	92.5	92.8	92.6	7.2	0.3		0.2	0.2	0.1	85.9	87.9	92.3	14.7	29.1	28.4	4.8	1.6	Feb.
3月調査	92.7	94.9	93.6	0.2	2.4		1.4	0.1	2.5	86.6	93.8	90.9	27.2	30.5	21.5	1.5	1.6	Mar.
4月調査	92.4	96.3	94.1	0.3	4.2		2.3	2.6	2.9	93.7	94.1	91.3	30.3	25.6	20.1	0.1	3.5	Apr.
5月調査	98.1	94.9	94.9	6.2	3.3		0.0	1.9	0.9	96.4	92.3	95.4	28.9	21.4	16.5	2.4	1.1	May
6月調査	94.0	95.5	94.5	4.2	1.6		1.0	0.9	0.6	88.8	95.9	95.2	16.8	17.1	10.2	3.8	0.5	Jun.
7月調査	91.7	89.6	90.3	2.4	2.3		0.8	4.0	5.2	93.5	93.5	87.6	14.2	8.2	13.5	2.5	1.8	Jul.
8月調査	89.0	89.8	90.8	2.9	0.9		1.1	0.7	0.6	93.5	87.3	93.1	8.2	13.1	9.9	0.0	0.3	Aug.

<4. 金属製品工業 : Fabricated Metals>

	季節調整済指数			前月比 %Change From Previous Month			実現率 Realization Ratio	予測修正率 Amendment Ratio	原指数			前年同月比 %Change From Previous Year			(参考)原指数による			
	Seasonal Adjustment Index			%Change From Previous Month					Original Index			%Change From Previous Year			實現率 Realization Ratio	予測修正率 Amendment Ratio		
	前月実績 Last Month	当月見込み This Month	翌月見込み Next Month	前月実績 Last Month	当月見込み This Month	翌月見込み Next Month			前月実績 Last Month	当月見込み This Month	翌月見込み Next Month	前月実績 Last Month	当月見込み This Month	翌月見込み Next Month	前月実績 Last Month	当月見込み This Month		翌月見込み Next Month
平成21年6月調査	75.4	74.9	76.8	3.6	0.7		2.5	0.7	0.4	71.4	77.8	81.4	22.0	17.4	17.1	1.5	0.0	Jun. 2009
7月調査	75.1	75.5	74.6	0.4	0.5		1.2	0.3	1.7	78.6	80.7	72.0	16.6	17.6	16.2	1.0	0.9	Jul.
8月調査	75.3	73.1	73.5	0.3	2.9		0.5	0.3	2.0	81.8	70.7	76.5	16.7	17.7	18.4	1.4	1.8	Aug.
9月調査	73.5	74.1	74.7	2.4	0.8		0.8	0.5	0.8	69.9	77.0	80.0	18.6	17.8	17.0	1.1	0.7	Sep.
10月調査	74.0	76.1	74.5	0.7	2.8		2.1	0.1	1.9	77.7	81.6	78.3	17.1	15.4	8.3	0.9	2.0	Oct.
11月調査	75.5	75.8	74.3	2.0	0.4		2.0	0.8	1.7	82.3	80.0	75.9	14.6	6.3	2.3	0.9	2.2	Nov.
12月調査	75.9	76.6	76.7	0.5	0.9		0.1	3.1	3.1	79.9	77.0	69.1	6.4	0.9	3.1	0.1	1.4	Dec.
平成22年1月調査	76.6	79.1	80.5	0.9	3.3		1.8	0.0	3.1	76.9	70.0	74.7	1.0	4.6	19.7	0.1	1.3	Jan. 2010
2月調査	80.0	82.1	82.0	4.4	2.6		0.1	1.1	2.0	69.0	75.3	82.8	3.0	20.7	16.1	1.4	0.8	Feb.
3月調査	83.6	83.7	83.4	4.5	0.1		0.4	1.8	2.1	74.2	84.3	80.5</						

<5. 一般機械工業 : General Machinery>

	季節調整済指数			前月比 %Change From Previous Month			実現率 Realization Ratio	予測修正率 Amendment Ratio	原指数			前年同月比 %Change From Previous Year			(参考)原指数による		
	Seasonal Adjustment Index			%Change From Previous Month					Original Index			%Change From Previous Year			実現率 Realization Ratio	予測修正率 Amendment Ratio	
	前月実績 Last Month	当月見込み This Month	翌月見込み Next Month	前月実績 Last Month	当月見込み This Month	翌月見込み Next Month			前月実績 Last Month	当月見込み This Month	翌月見込み Next Month	前月実績 Last Month	当月見込み This Month	翌月見込み Next Month	前月実績 Last Month	当月見込み This Month	
平成21年6月調査	48.3	52.2	49.3	2.2	8.1	5.6	5.3	3.4	41.4	51.2	48.4	58.3	52.5	55.2	6.5	6.2	Jun. 2009
7月調査	49.6	50.4	51.9	2.7	1.6	3.0	5.0	2.2	49.6	50.7	48.1	54.0	53.1	49.0	3.1	4.8	Jul.
8月調査	49.4	52.2	54.9	0.4	5.7	5.2	2.0	0.6	50.0	48.9	59.0	53.7	48.2	47.8	1.4	1.7	Aug.
9月調査	51.1	53.7	55.4	3.4	5.1	3.2	2.1	2.2	47.4	58.9	58.5	49.8	47.9	37.7	3.1	0.2	Sep.
10月調査	52.7	56.4	57.3	3.1	7.0	1.6	1.9	1.8	58.7	58.3	61.6	48.1	37.9	29.5	0.3	0.3	Oct.
11月調査	55.5	57.8	59.0	5.3	4.1	2.1	1.6	0.9	56.3	60.3	63.3	40.0	31.0	22.6	3.4	2.1	Nov.
12月調査	57.1	58.1	65.8	2.9	1.8	13.3	1.2	1.5	59.8	62.3	63.5	31.6	23.0	3.6	0.8	1.6	Dec.
平成22年1月調査	58.7	67.8	73.6	2.8	15.5	8.6	1.0	3.0	62.9	63.5	73.0	23.1	3.6	27.2	1.0	0.0	Jan. 2010
2月調査	64.1	75.8	73.3	9.2	18.3	3.3	5.0	3.0	58.5	72.7	80.7	4.6	26.7	16.6	7.9	0.4	Feb.
3月調査	74.2	74.8	82.0	15.8	0.8	9.6	2.1	2.0	71.6	84.8	76.6	24.7	22.0	73.3	1.5	5.1	Mar.
4月調査	70.8	82.7	81.6	4.6	16.8	1.3	5.3	0.9	83.0	76.4	72.0	19.9	72.9	73.9	2.1	0.3	Apr.
5月調査	80.3	79.9	84.9	13.4	0.5	6.3	2.9	2.1	71.8	69.4	81.0	62.4	67.6	63.3	6.0	3.6	May
6月調査	79.0	84.7	88.3	1.6	7.2	4.3	1.1	0.2	67.7	83.1	86.5	63.5	67.5	73.0	2.4	2.6	Jun.
7月調査	81.8	86.9	88.4	3.5	6.2	1.7	3.4	1.6	81.8	86.5	82.2	64.9	73.0	73.4	1.6	0.0	Jul.
8月調査	84.1	85.9	88.1	2.8	2.1	2.6	3.2	2.8	84.1	81.3	94.3	68.2	71.5	60.6	2.8	1.1	Aug.

<6. 電気機械工業 : Electrical Machinery>

	季節調整済指数			前月比 %Change From Previous Month			実現率 Realization Ratio	予測修正率 Amendment Ratio	原指数			前年同月比 %Change From Previous Year			(参考)原指数による		
	Seasonal Adjustment Index			%Change From Previous Month					Original Index			%Change From Previous Year			實現率 Realization Ratio	予測修正率 Amendment Ratio	
	前月実績 Last Month	当月見込み This Month	翌月見込み Next Month	前月実績 Last Month	当月見込み This Month	翌月見込み Next Month			前月実績 Last Month	当月見込み This Month	翌月見込み Next Month	前月実績 Last Month	当月見込み This Month	翌月見込み Next Month	前月実績 Last Month	当月見込み This Month	
平成21年6月調査	85.3	89.6	91.1	2.5	5.0	1.7	1.2	0.9	79.1	100.9	99.6	23.1	12.9	12.1	2.9	0.5	Jun. 2009
7月調査	92.0	90.5	92.7	7.9	1.6	2.4	2.7	0.7	103.7	97.4	79.4	10.5	14.0	10.6	2.8	2.2	Jul.
8月調査	89.2	92.3	93.5	3.0	3.5	1.3	1.4	0.4	96.5	80.7	98.0	14.8	9.1	13.7	0.9	1.6	Aug.
9月調査	92.2	92.3	92.3	3.4	0.1	0.0	0.1	1.3	79.9	99.3	88.0	10.0	12.5	9.6	1.0	1.3	Sep.
10月調査	90.3	93.0	90.9	2.1	3.0	2.3	2.2	0.8	95.4	89.1	87.6	15.9	8.4	6.6	3.9	1.3	Oct.
11月調査	91.4	92.5	92.2	1.2	1.2	0.3	1.7	1.8	87.5	89.4	93.8	10.1	4.7	3.9	1.8	2.1	Nov.
12月調査	91.7	95.0	99.0	0.3	3.6	4.2	0.9	3.0	88.0	93.7	86.9	6.2	3.9	20.9	1.6	0.1	Dec.
平成22年1月調査	94.4	100.4	98.2	2.9	6.4	2.2	0.6	1.4	95.2	86.6	91.5	5.4	20.4	29.2	1.6	0.3	Jan. 2010
2月調査	101.9	98.6	105.0	7.9	3.2	6.5	1.5	0.4	85.8	92.1	128.3	19.3	30.1	26.7	0.9	0.7	Feb.
3月調査	96.2	97.5	97.4	5.6	1.4	0.1	2.4	7.1	89.4	122.2	94.8	26.3	20.6	19.1	2.9	4.8	Mar.
4月調査	99.6	100.2	101.4	3.5	0.6	1.2	2.2	2.9	125.3	96.4	93.4	23.7	21.1	18.1	2.5	1.7	Apr.
5月調査	96.1	101.8	102.5	3.5	5.9	0.7	4.1	0.4	92.0	96.2	114.9	15.6	21.6	10.8	4.6	3.0	May
6月調査	99.5	101.0	103.1	3.5	1.5	2.1	2.3	1.5	93.3	113.8	111.2	16.7	9.7	15.2	4.1	1.0	Jun.
7月調査	101.4	100.7	108.3	1.9	0.7	7.5	0.4	2.3	114.2	107.2	94.0	10.1	11.1	17.6	0.4	3.6	Jul.
8月調査	98.5	104.6	104.1	2.9	6.2	0.5	2.2	3.4	105.3	92.5	110.8	9.1	15.8	16.1	1.8	1.6	Aug.

<7. 情報通信機械工業 : Information and Communication Electronics Equipment>

	季節調整済指数			前月比 %Change From Previous Month			実現率 Realization Ratio	予測修正率 Amendment Ratio	原指数			前年同月比 %Change From Previous Year			(参考)原指数による		
	Seasonal Adjustment Index			%Change From Previous Month					Original Index			%Change From Previous Year			實現率 Realization Ratio	予測修正率 Amendment Ratio	
	前月実績 Last Month	当月見込み This Month	翌月見込み Next Month	前月実績 Last Month	当月見込み This Month	翌月見込み Next Month			前月実績 Last Month	当月見込み This Month	翌月見込み Next Month	前月実績 Last Month	当月見込み This Month	翌月見込み Next Month	前月実績 Last Month	当月見込み This Month	
平成21年6月調査	80.8	85.4	88.3	6.7	5.7	3.4	5.6	1.3	69.6	93.3	91.4	23.6	15.0	9.1	9.7	2.0	Jun. 2009
7月調査	82.6	84.6	87.7	2.2	2.4	3.7	3.3	4.2	90.5	87.3	78.4	17.6	13.2	6.7	3.0	4.5	Jul.
8月調査	81.3	85.4	87.1	1.6	5.0	2.0	3.9	2.6	82.6	77.5	91.8	17.9	7.7	6.8	5.4	1.1	Aug.
9月調査	85.1	85.7	89.0	4.7	0.7	3.9	0.4	1.6	76.3	89.3	92.6	9.2	9.3	-2.7	1.5	2.7	Sep.
10月調査	84.8	88.0	86.5	0.4	3.8	1.7	1.1	1.1	89.4	89.8	97.0	9.2	0.4	2.0	0.1	3.0	Oct.
11月調査	86.5	84.4	83.3	2.0	2.4	1.3	1.7	2.4	84.5	94.5	90.9	6.3	0.6	1.2	5.9	2.6	Nov.
12月調査	86.3	86.0	94.7	0.2	0.3	10.1	2.3	3.2	95.7	95.3	81.5	0.6	6.1	28.1	1.3	4.8	Dec.
平成22年1月調査	89.9	97.5	93.3	4.2	8.5	4.3	4.5	3.0	99.5	79.8	90.2	10.8	25.5	24.9	4.4	2.1	Jan. 2010
2月調査	103.9	101.9	92.8	15.6	1.9	8.9	6.6	9.2	83.6	95.5	105.6	31.4	32.3	18.3	4.8	5.9	Feb.
3月調査	98.2	91.6	94.1	5.5	6.7	2.7	3.6	1.3	92.4	105.3	83.3	28.0	17.9	20.2	3.2	0.3	Mar.
4月調査	92.5	96.3	98.0	5.8	4.1	1.8	1.0	2.3	111.9	88.2	86.3	25.3	27.5	24.0	6.3	5.9	Apr.
5月調査	93.9	96.2	97.1	1.5	2.4	0.9	2.5	1.8	86.0	86.7	102.7	24.1	24.6	13.5	2.5	0.5	May
6月調査	98.5	97.1	94.0	4.9	1.4	3.2	2.4	0.0	84.9	106.1	96.0	22.0	17.2	16.2	2.1	3.3	Jun.
7月調査	97.0	92.3	96.6	1.5	4.8	4.7	0.1	1.8	106.2	93.6	87.5	17.3	13.9	14.7	0.1	2.5	Jul.
8月調査	94.5	95.1	98.0	2.6	0.6	3.0	2.4	1.6	94.0	87.8	103.1	13.8	15.1	15.3	0.4	0.3	Aug.

<8. 電子部品・デバイス工業 : Electronic Parts and Devices>

	季節調整済指数			前月比 %Change From Previous Month			実現率 Realization Ratio	予測修正率 Amendment Ratio	原指数			前年同月比 %Change From Previous Year			(参考)原指数による		
	Seasonal Adjustment Index			%Change From Previous Month					Original Index			%Change From Previous Year			實現率 Realization Ratio	予測修正率 Amendment Ratio	
	前月実績 Last Month	当月見込み This Month	翌月見込み Next Month	前月実績 Last Month	当月見込み This Month	翌月見込み Next Month			前月実績 Last Month	当月見込み This Month	翌月見込み Next Month	前月実績 Last Month	当月見込み This Month	翌月見込み Next Month	前月実績 Last Month	当月見込み This Month	
平成21年6月調査	104.9	110.5	109.0	9.3	5.3	1.4	0.5	0.8	100.1	112.4	112.6	29.8	25.3	20.3	3.0	1.4	Jun. 2009
7月調査	112.6	112.7	115.4	7.3	0.1	2.4	1.9	3.4	120.8	116.0	122.6	19.7	17.8	8.4	7.5	3.0	Jul.
8月調査	114.5	116.3	115.5	1.7	1.6	0.7	1.6	0.8	120.5	123.0	132.5	14.7	8.1	14.2	3.9	0.3	Aug.
9月調査	118.4	118.8	117.3	3.4	0.3	1.3	1.8	2.9	122.3	136.2	125.2	8.7	11.8	9.2	0.6	2.8	Sep.
10月調査	119.7	122.0	122.8	1.1	1.9	0.7	0.8	4.0	135.5	132.0	129.9	12.3	4.9	12.6	0.5	5.4	Oct.
11月調査	123.9	127.3	126.7	3.5	2.7	0.5	1.6	3.7	134.4	132.8	132.3	2.5	15.1	38.8	1.8	2.2	Nov.
12月調査	129.1	131.1	128.4	4.2	1.5	2.1	1.4	3.5	133.0	132.3	121.4	15.3	38.8	69.3	0.2	0.0	Dec.
平成22年1月調査	138.4	129.3	132.4	7.2	6.6	2.4	5.6	0.7	135.3	119.2	120.4	42.0	66.2	75.5	2.3	1.8	Jan. 2010
2月調査	139.1	130.4	147.3	0.5	6.3	13.0	7.6	1.5	122.2	116.1	142.2	70.4	69.2	70.9	2.5	3.6	Feb.
3月調査	135.6	140.6	135.2	2.5	3.7	3.8	4.0	4.5	117.5	138.0	119.3	71.3	65.9	33.0	1.2	3.0	Mar.
4月調査	140.7	137.8	138.9	3.8	2.1	0.8	0.1	1.9	140.3	122.6	127.3	68.6	36.7	27.2</			

<9. 輸送機械工業 : Transport Equipment>

	季節調整指数			前月比 %Change From Previous Month			実現率 Realization Ratio	予測修正率 Amendment Ratio	原指数			前年同月比 %Change From Previous Year			(参考)原指数による		
	Seasonal Adjustment Index			%Change From Previous Month					Original Index			%Change From Previous Year			実現率 Realization Ratio	予測修正率 Amendment Ratio	
	前月実績 Last Month	当月見込み This Month	翌月見込み Next Month	前月実績 Last Month	当月見込み This Month	翌月見込み Next Month			前月実績 Last Month	当月見込み This Month	翌月見込み Next Month	前月実績 Last Month	当月見込み This Month	翌月見込み Next Month	前月実績 Last Month	当月見込み This Month	
平成21年6月調査	71.3	70.6	73.5	19.8	1.0	4.1	2.9	0.4	59.3	74.6	81.1	45.4	38.4	36.4	2.8	2.9	Jun. 2009
7月調査	71.3	73.4	76.0	0.0	2.9	3.5	1.0	0.1	75.3	82.2	63.8	37.8	35.6	29.9	0.9	1.4	Jul.
8月調査	74.5	75.7	81.5	4.5	1.6	7.7	1.5	0.4	82.3	64.0	92.4	35.5	29.7	25.0	0.1	0.3	Aug.
9月調査	76.5	79.5	81.4	2.7	3.9	2.4	1.1	2.5	64.0	91.7	92.2	29.7	25.6	21.3	0.0	0.8	Sep.
10月調査	80.3	81.7	83.7	5.0	1.7	2.4	1.0	0.4	92.4	91.7	93.8	25.0	21.8	1.9	0.8	0.5	Oct.
11月調査	80.5	84.8	85.3	0.2	5.3	0.6	1.5	1.3	91.7	94.3	87.2	21.8	1.4	10.7	0.0	0.5	Nov.
12月調査	86.0	87.0	95.7	6.8	1.2	10.0	1.4	2.0	95.6	87.4	85.2	0.0	10.9	41.8	1.4	0.2	Dec.
平成22年1月調査	86.8	96.8	97.2	0.9	11.5	0.4	0.2	1.1	87.4	84.6	94.5	10.9	40.8	92.9	0.0	0.7	Jan. 2010
2月調査	97.9	97.9	99.2	12.8	0.0	1.3	1.1	0.7	84.7	94.6	105.5	40.9	93.1	91.1	0.1	0.1	Feb.
3月調査	97.8	99.7	99.7	0.1	1.9	0.0	0.1	0.5	94.6	106.0	84.0	93.1	92.0	67.7	0.0	0.5	Mar.
4月調査	100.9	102.2	98.7	3.2	1.3	3.4	1.2	2.5	106.2	84.4	81.1	92.4	68.5	36.8	0.2	0.5	Apr.
5月調査	99.6	98.2	95.6	1.3	1.4	2.6	2.5	0.5	83.9	81.7	98.6	67.5	37.3	30.9	0.6	0.7	May
6月調査	97.6	93.4	94.7	2.0	4.3	1.4	0.6	2.3	81.2	98.7	102.2	36.9	31.1	24.2	0.6	0.1	Jun.
7月調査	93.2	91.0	92.8	4.5	2.4	2.0	0.2	3.9	98.5	99.5	79.8	30.8	20.9	24.7	0.2	2.6	Jul.
8月調査	92.6	92.0	91.2	0.6	0.6	0.9	1.8	0.9	100.0	79.7	105.8	21.5	24.5	14.5	0.5	0.1	Aug.

<10. 化学工業 : Chemicals>

	季節調整指数			前月比 %Change From Previous Month			実現率 Realization Ratio	予測修正率 Amendment Ratio	原指数			前年同月比 %Change From Previous Year			(参考)原指数による		
	Seasonal Adjustment Index			%Change From Previous Month					Original Index			%Change From Previous Year			実現率 Realization Ratio	予測修正率 Amendment Ratio	
	前月実績 Last Month	当月見込み This Month	翌月見込み Next Month	前月実績 Last Month	当月見込み This Month	翌月見込み Next Month			前月実績 Last Month	当月見込み This Month	翌月見込み Next Month	前月実績 Last Month	当月見込み This Month	翌月見込み Next Month	前月実績 Last Month	当月見込み This Month	
平成21年6月調査	80.5	81.7	82.4	1.4	1.5	0.9	1.1	0.6	79.4	79.3	81.8	16.5	13.7	13.4	2.2	2.1	Jun. 2009
7月調査	80.6	82.9	82.2	0.1	2.9	0.8	1.3	0.6	79.1	82.9	83.7	13.9	12.3	10.0	0.3	1.3	Jul.
8月調査	82.5	83.9	85.0	2.4	1.7	1.3	0.5	2.1	85.1	86.5	85.5	9.9	7.0	5.2	2.7	3.3	Aug.
9月調査	83.2	86.3	86.4	0.8	3.7	0.1	0.8	1.5	85.4	87.9	88.9	8.2	2.5	0.0	1.3	2.8	Sep.
10月調査	85.9	86.0	85.3	3.2	0.1	0.8	0.5	0.5	87.7	88.7	90.8	2.8	0.2	5.2	0.2	0.2	Oct.
11月調査	84.3	87.9	85.3	1.9	4.3	3.0	2.0	3.0	86.2	92.8	93.0	3.0	7.5	15.2	2.8	2.2	Nov.
12月調査	87.7	89.3	88.6	4.0	1.8	0.8	0.2	4.7	92.2	95.6	90.9	6.8	18.5	29.1	0.6	2.8	Dec.
平成22年1月調査	90.1	92.7	91.7	2.7	2.9	1.1	0.9	4.6	95.0	92.5	85.7	17.7	31.4	35.6	0.6	1.8	Jan. 2010
2月調査	92.8	90.4	87.0	3.0	2.6	3.8	0.1	1.4	91.5	83.7	81.5	30.0	32.4	22.4	1.1	2.3	Feb.
3月調査	93.8	89.3	90.0	1.1	4.8	0.8	3.8	2.6	85.7	83.0	86.2	35.6	24.6	13.0	2.4	1.8	Mar.
4月調査	86.1	89.2	90.2	8.2	3.6	1.1	3.6	0.9	81.3	86.1	87.5	22.1	12.6	10.2	2.0	0.1	Apr.
5月調査	86.5	87.9	86.2	0.5	1.6	1.9	3.0	2.5	83.1	87.7	82.5	8.9	10.5	4.3	3.5	0.2	May
6月調査	85.5	86.2	92.8	1.2	0.8	7.7	2.7	0.0	84.4	83.7	92.2	6.3	5.8	8.3	3.8	1.5	Jun.
7月調査	85.5	90.0	90.8	0.0	5.3	0.9	0.8	3.0	83.9	90.3	92.4	6.1	6.1	8.2	0.2	2.1	Jul.
8月調査	87.0	90.1	87.4	1.8	3.6	3.0	3.3	0.8	89.5	92.7	88.4	5.2	8.5	0.8	0.9	0.3	Aug.

<11. 紙・パルプ工業 : Pulp and Paper>

	季節調整指数			前月比 %Change From Previous Month			実現率 Realization Ratio	予測修正率 Amendment Ratio	原指数			前年同月比 %Change From Previous Year			(参考)原指数による		
	Seasonal Adjustment Index			%Change From Previous Month					Original Index			%Change From Previous Year			実現率 Realization Ratio	予測修正率 Amendment Ratio	
	前月実績 Last Month	当月見込み This Month	翌月見込み Next Month	前月実績 Last Month	当月見込み This Month	翌月見込み Next Month			前月実績 Last Month	当月見込み This Month	翌月見込み Next Month	前月実績 Last Month	当月見込み This Month	翌月見込み Next Month	前月実績 Last Month	当月見込み This Month	
平成21年6月調査	85.0	85.4	87.6	0.6	0.5	2.6	0.4	2.7	85.5	84.5	87.9	16.7	15.5	14.5	0.2	1.4	Jun. 2009
7月調査	83.8	84.8	86.3	1.4	1.2	1.8	1.9	3.2	83.4	85.8	86.4	16.6	16.5	15.3	1.3	2.4	Jul.
8月調査	82.7	84.8	86.3	1.3	2.5	1.8	2.5	1.7	83.9	86.4	88.1	18.4	15.3	13.4	2.2	0.0	Aug.
9月調査	83.2	85.0	88.1	0.6	2.2	3.6	1.9	1.5	84.7	86.8	91.7	17.0	14.7	6.7	2.0	1.5	Sep.
10月調査	83.3	85.7	85.4	0.1	2.9	0.4	2.0	2.7	85.7	89.9	87.3	15.7	8.5	5.1	1.3	2.0	Oct.
11月調査	84.6	85.0	85.7	1.6	0.5	0.8	1.3	0.5	88.4	85.9	87.4	10.1	6.6	3.1	1.7	1.6	Nov.
12月調査	85.0	88.7	85.5	0.5	4.4	3.6	0.0	3.5	84.3	88.5	84.8	8.4	4.4	6.9	1.9	1.3	Dec.
平成22年1月調査	88.6	85.0	87.1	4.2	4.1	2.5	0.1	0.6	87.6	83.6	82.9	3.3	5.4	15.9	1.0	1.4	Jan. 2010
2月調査	86.0	89.0	87.6	2.9	3.5	1.6	1.2	2.2	83.4	82.3	90.0	5.2	15.1	14.2	0.2	0.7	Feb.
3月調査	91.0	90.3	90.0	5.8	0.8	0.3	2.2	3.1	82.7	92.0	87.8	15.7	16.8	3.7	0.5	2.2	Mar.
4月調査	89.2	90.0	86.5	2.0	0.9	3.9	1.2	0.0	92.2	88.6	85.5	17.0	4.6	0.0	0.2	0.9	Apr.
5月調査	89.4	87.5	89.3	0.2	2.1	2.1	0.7	1.2	88.5	88.1	87.2	4.5	3.0	4.6	0.1	3.0	May
6月調査	88.0	86.3	88.3	1.6	1.9	2.3	0.6	3.4	88.5	85.4	88.6	3.5	2.4	5.6	0.5	2.1	Jun.
7月調査	85.5	87.2	88.7	2.8	2.0	1.7	0.9	1.2	85.1	88.3	88.9	2.0	5.9	5.0	0.4	0.3	Jul.
8月調査	87.3	85.9	88.3	2.1	1.6	2.8	0.1	3.2	88.3	87.4	89.5	5.2	3.2	4.4	0.0	1.7	Aug.

<12. その他 : Others>

	季節調整指数			前月比 %Change From Previous Month			実現率 Realization Ratio	予測修正率 Amendment Ratio	原指数			前年同月比 %Change From Previous Year			(参考)原指数による		
	Seasonal Adjustment Index			%Change From Previous Month					Original Index			%Change From Previous Year			実現率 Realization Ratio	予測修正率 Amendment Ratio	
	前月実績 Last Month	当月見込み This Month	翌月見込み Next Month	前月実績 Last Month	当月見込み This Month	翌月見込み Next Month			前月実績 Last Month	当月見込み This Month	翌月見込み Next Month	前月実績 Last Month	当月見込み This Month	翌月見込み Next Month	前月実績 Last Month	当月見込み This Month	
平成21年6月調査	70.3	71.2	71.2	2.2	1.3	0.0	0.4	1.2	63.6	67.8	71.6	33.3	30.6	29.7	0.2	1.3	Jun. 2009
7月調査	71.8	72.2	71.1	2.1	0.6	1.5	0.8	1.4	69.3	72.5	68.6	29.1	28.6	27.9	2.2	1.3	Jul.
8月調査	71.8	70.6	70.3	0.0	1.7	0.4	0.6	0.7	72.8	68.2	74.5	28.5	28.4	32.1	0.4	0.6	Aug.
9月調査	71.8	68.8	68.5	0.0	4.2	0.4	1.7	2.1	68.8	73.7	76.5	27.7	32.9	35.2	0.9	1.1	Sep.
10月調査	69.3	68.0	70.3	3.5	1.9	3.4	0.7	0.7	73.6	76.0	76.7	33.0	35.0	24.2	0.1	0.7	Oct.
11月調査	67.4	70.2	72.1	2.7	4.2	2.7	0.9	0.1	77.2	76.9	77.2	34.6	24.0	7.0	1.6	0.3	Nov.
12月調査	71.4	73.0	77.7	5.9	2.2	6.4	1.7	1.2	77.9	77.4	73.5	23.0	6.7	3.1	1.3	0.3	Dec.
平成22年1月調査	75.7	78.5	77.7	6.0	3.7	1.0	3.7	1.0	78.9	73.0	73.2	4.9	2.4	8.4	1.9	0.7	Jan. 2010
2月調査	78.2	76.2	77.4	3.3	2.6	1.6	0.4	1.9	71.9	72.0	77.3	0.8	6.7	12.4	1.5	1.6	Feb.
3月調査	80.2	79.8	82.8	2.6	0.5	3.8	5.2	3.1	75.4	80.8	78.2	11.7	17.4	19.9	4.7	4.5	Mar.
4月調査	83.0	81.4	83.7	3.5	1.9	2.8	4.0	1.7	83.3	77.3	75.0	21.1	18.6	17.9	3.1	1.2	Apr.
5月調査	81.9	81.7	80.4	1.3	0.2	1.6	0.6	2.4	77.6	73.7	76.6	19.0	15.9	10.5	0.4	1.7	May

(注)

1. 本調査は、毎月10日現在で製造工業の主要195品目につき、それぞれの主要企業から、生産数量の前月実績、当月見込み及び翌月見込みについて報告された結果を平成17年=100.0として指数化し、その指数をもとに、前月伸び率並びに実現率及び予測修正率を公表するものである。

2.

実現率…………… 今回予測調査による前月実績 / 前回予測調査による当月見込み

予測修正率…………… 今回予測調査による当月見込み / 前回予測調査による翌月見込み

(例)

今回予測調査による前月実績100.0、今回予測調査による当月見込み105.0

前回予測調査による当月見込み90.0、前回予測調査による翌月見込み110.0とすると、

実現率は、 $100.0 / 90.0 \times 100 - 100 = 11.1\%$

予測修正率は、 $105.0 / 110.0 \times 100 - 100 = 4.5\%$

3. その他…………… 精密機械工業、窯業、石油製品工業、ゴム製品工業、繊維工業及びその他工業の合計である。

1. The Survey of Production Forecast in Manufacturing shows the figures as of the 10th of month.

For this survey production is collected for the previous month, the current month, and the following month from principal entrepreneurs and is calculated for approximately 195 manufacturing goods. (Index.2005=100). The results indicate Production for the current and the next 2 months. Indices are made showing the Realization Ratio, and Amended Ratio and the ratio for the previous month.

2.

Realization Ratio

=Real amount of the previous month in the current time's survey divided by estimated amount of the current month in the previous time's survey

Amendment Ratio

=Estimated amount of the current month in the current time's survey divided by the estimated amount of the following month in the previous time's survey

3. "Others" includes "Precision Instruments", "Ceramics, Clay and Stone Products", "Petroleum Products", "Rubber Products", "Textiles", and "Other Products".

【業種別ウェイト表】 Weight of Survey of Production Forecast

製造工業	10000.0	Manufacturing
鉄鋼業	869.1	Iron and Steel
非鉄金属工業	189.6	Non-Ferrous Metals
金属製品工業	583.5	Fabricated Metals
一般機械工業	1618.4	General Machinery
電気機械工業	752.4	Electrical Machinery
情報通信機械工業	703.5	Information and Communication Electronics Equipment
電子部品・デバイス工業	1172.3	Electronic Parts and Devices
輸送機械工業	1978.2	Transport Equipment
化学工業	925.3	Chemicals
紙・パルプ工業	387.2	Pulp and Paper
その他	820.5	Others

## 鉱工業指数における X-12-ARIMA のスペックファイル等について

The Spec files, etc. adopted in the seasonal adjustment of the Indices of Industrial Production using the X-12-ARIMA method

### (1)手法(Method)

鉱工業指数における季節調整済指数系列は、季節要因に加え、曜日・祝祭日要因、うるう年要因によっても調整されている(在庫・在庫率指数については、季節要因のみ)。

具体的には以下のとおり。

$$\text{季節調整済指数} = \text{原指数} \div (\text{季節} \cdot \text{曜日} \cdot \text{祝祭日} \cdot \text{うるう年指数})$$

Not only seasonal but also ‘trading-day and holiday’ and ‘leap-year’ effects are adjusted as follows.

Seasonal adjustment index = Original Index / (Seasonal, ‘Trading-day and holiday’ and ‘Leap-year’ indices)  
(Indices of Producers’ Inventories and Inventory Ratio were adjusted by only seasonal effects.)

### (2)スペックファイル(Spec File)

使用しているスペックファイルの見本は以下のとおり。

The spec files of X-12-ARIMA for seasonal adjustment are as follows.

```
series { start = 2003.1
         span = (2003.1,2009.12)
         decimals = 1 }
transform { function = log }
arima { model = (2 1 0)(0 1 1) }
regression { variables = (td1 nolpyear lpyear)      在庫・在庫率指数の場合は regression の { }内を削除
              save = (td hol)
              user = (jap-hol)
              usertype = holiday
              start = 2003.1
              file = "xxxxxxxxxxxxxxxxxxxxxxx" }
forecast { maxlead = 12 }
estimate { save = ( mdl )
           maxiter = 500 }
x11 { print = (none + d10 +d11 +d16)
      save = (d10 d11 d16)
      seasonalma=x11default }
```

### (3) 季節指数等の運用 ( Employment of seasonal index, ‘trading-day and holiday’ and ‘leap-year’ indices )

平成22年1月以降の季節指数は、暫定季節調整方式を採用している。具体的には、平成21年の季節指数を適用している。

これに対し、曜日・祝祭日・うるう年指数は、暫定方式を採らず、上記(2)で推計されたパラメータとカレンダーから計算して利用している。

The method of temporary seasonal adjustment is adopted for the seasonal index after January 2010. Concretely to say, the monthly seasonal index in 2009 is adopted as those in 2010. As for ‘trading-day and holiday’ and ‘leap-year’, indices, this method is not adopted, and ‘trading-day and holiday’ and ‘leap-year’ indices are calculated from estimated parameters in (2) and calendar.